

Resumo do aço

| ACO   | N  | DM (mm) | DM (mm) | DM (mm) | DM (mm) | DM (mm) | TOTAL |
|-------|----|---------|---------|---------|---------|---------|-------|
| C/100 | 1  | 10      | 10      | 10      | 10      | 10      | 50    |
| C/100 | 2  | 10      | 10      | 10      | 10      | 10      | 100   |
| C/100 | 3  | 10      | 10      | 10      | 10      | 10      | 150   |
| C/100 | 4  | 10      | 10      | 10      | 10      | 10      | 200   |
| C/100 | 5  | 10      | 10      | 10      | 10      | 10      | 250   |
| C/100 | 6  | 10      | 10      | 10      | 10      | 10      | 300   |
| C/100 | 7  | 10      | 10      | 10      | 10      | 10      | 350   |
| C/100 | 8  | 10      | 10      | 10      | 10      | 10      | 400   |
| C/100 | 9  | 10      | 10      | 10      | 10      | 10      | 450   |
| C/100 | 10 | 10      | 10      | 10      | 10      | 10      | 500   |
| C/100 | 11 | 10      | 10      | 10      | 10      | 10      | 550   |
| C/100 | 12 | 10      | 10      | 10      | 10      | 10      | 600   |
| C/100 | 13 | 10      | 10      | 10      | 10      | 10      | 650   |
| C/100 | 14 | 10      | 10      | 10      | 10      | 10      | 700   |
| C/100 | 15 | 10      | 10      | 10      | 10      | 10      | 750   |
| C/100 | 16 | 10      | 10      | 10      | 10      | 10      | 800   |
| C/100 | 17 | 10      | 10      | 10      | 10      | 10      | 850   |
| C/100 | 18 | 10      | 10      | 10      | 10      | 10      | 900   |
| C/100 | 19 | 10      | 10      | 10      | 10      | 10      | 950   |
| C/100 | 20 | 10      | 10      | 10      | 10      | 10      | 1000  |
| C/100 | 21 | 10      | 10      | 10      | 10      | 10      | 1050  |
| C/100 | 22 | 10      | 10      | 10      | 10      | 10      | 1100  |
| C/100 | 23 | 10      | 10      | 10      | 10      | 10      | 1150  |
| C/100 | 24 | 10      | 10      | 10      | 10      | 10      | 1200  |
| C/100 | 25 | 10      | 10      | 10      | 10      | 10      | 1250  |
| C/100 | 26 | 10      | 10      | 10      | 10      | 10      | 1300  |
| C/100 | 27 | 10      | 10      | 10      | 10      | 10      | 1350  |
| C/100 | 28 | 10      | 10      | 10      | 10      | 10      | 1400  |
| C/100 | 29 | 10      | 10      | 10      | 10      | 10      | 1450  |
| C/100 | 30 | 10      | 10      | 10      | 10      | 10      | 1500  |
| C/100 | 31 | 10      | 10      | 10      | 10      | 10      | 1550  |
| C/100 | 32 | 10      | 10      | 10      | 10      | 10      | 1600  |
| C/100 | 33 | 10      | 10      | 10      | 10      | 10      | 1650  |
| C/100 | 34 | 10      | 10      | 10      | 10      | 10      | 1700  |
| C/100 | 35 | 10      | 10      | 10      | 10      | 10      | 1750  |
| C/100 | 36 | 10      | 10      | 10      | 10      | 10      | 1800  |
| C/100 | 37 | 10      | 10      | 10      | 10      | 10      | 1850  |
| C/100 | 38 | 10      | 10      | 10      | 10      | 10      | 1900  |
| C/100 | 39 | 10      | 10      | 10      | 10      | 10      | 1950  |
| C/100 | 40 | 10      | 10      | 10      | 10      | 10      | 2000  |
| C/100 | 41 | 10      | 10      | 10      | 10      | 10      | 2050  |
| C/100 | 42 | 10      | 10      | 10      | 10      | 10      | 2100  |
| C/100 | 43 | 10      | 10      | 10      | 10      | 10      | 2150  |
| C/100 | 44 | 10      | 10      | 10      | 10      | 10      | 2200  |
| C/100 | 45 | 10      | 10      | 10      | 10      | 10      | 2250  |
| C/100 | 46 | 10      | 10      | 10      | 10      | 10      | 2300  |
| C/100 | 47 | 10      | 10      | 10      | 10      | 10      | 2350  |
| C/100 | 48 | 10      | 10      | 10      | 10      | 10      | 2400  |
| C/100 | 49 | 10      | 10      | 10      | 10      | 10      | 2450  |
| C/100 | 50 | 10      | 10      | 10      | 10      | 10      | 2500  |
| C/100 | 51 | 10      | 10      | 10      | 10      | 10      | 2550  |
| C/100 | 52 | 10      | 10      | 10      | 10      | 10      | 2600  |
| C/100 | 53 | 10      | 10      | 10      | 10      | 10      | 2650  |
| C/100 | 54 | 10      | 10      | 10      | 10      | 10      | 2700  |
| C/100 | 55 | 10      | 10      | 10      | 10      | 10      | 2750  |
| C/100 | 56 | 10      | 10      | 10      | 10      | 10      | 2800  |
| C/100 | 57 | 10      | 10      | 10      | 10      | 10      | 2850  |
| C/100 | 58 | 10      | 10      | 10      | 10      | 10      | 2900  |
| C/100 | 59 | 10      | 10      | 10      | 10      | 10      | 2950  |
| C/100 | 60 | 10      | 10      | 10      | 10      | 10      | 3000  |
| C/100 | 61 | 10      | 10      | 10      | 10      | 10      | 3050  |
| C/100 | 62 | 10      | 10      | 10      | 10      | 10      | 3100  |
| C/100 | 63 | 10      | 10      | 10      | 10      | 10      | 3150  |
| C/100 | 64 | 10      | 10      | 10      | 10      | 10      | 3200  |
| C/100 | 65 | 10      | 10      | 10      | 10      | 10      | 3250  |
| C/100 | 66 | 10      | 10      | 10      | 10      | 10      | 3300  |
| C/100 | 67 | 10      | 10      | 10      | 10      | 10      | 3350  |
| C/100 | 68 | 10      | 10      | 10      | 10      | 10      | 3400  |
| C/100 | 69 | 10      | 10      | 10      | 10      | 10      | 3450  |
| C/100 | 70 | 10      | 10      | 10      | 10      | 10      | 3500  |
| C/100 | 71 | 10      | 10      | 10      | 10      | 10      | 3550  |
| C/100 | 72 | 10      | 10      | 10      | 10      | 10      | 3600  |
| C/100 | 73 | 10      | 10      | 10      | 10      | 10      | 3650  |
| C/100 | 74 | 10      | 10      | 10      | 10      | 10      | 3700  |
| C/100 | 75 | 10      | 10      | 10      | 10      | 10      | 3750  |
| C/100 | 76 | 10      | 10      | 10      | 10      | 10      | 3800  |
| C/100 | 77 | 10      | 10      | 10      | 10      | 10      | 3850  |
| C/100 | 78 | 10      | 10      | 10      | 10      | 10      | 3900  |
| C/100 | 79 | 10      | 10      | 10      | 10      | 10      | 3950  |
| C/100 | 80 | 10      | 10      | 10      | 10      | 10      | 4000  |

PREFETURA:

CAUUTO:

BOMBEIRO / NATURALTINS:

**ESTRUTURAL**

**CÂMARA MUNICIPAL DE GURUPI**

PROPOSTA: CÂMARA MUNICIPAL DE GURUPI

LOCAL: RUA 02.0D. 06. LOTEAMENTO PARK FILO MOUREIRA

AUTOR DO PROJETO: LL DA S VALDARES ERELI - ME

PRONUNIA

33/59

**AREAS:** 360,00 m² MÍNIMO TERRENO, 1500,00 m² MÍNIMO TERRENO, 2000,00 m² MÍNIMO TERRENO, 2000,00 m² MÍNIMO TERRENO, 2000,00 m² MÍNIMO TERRENO.

**CONTÉUDO:** E/A ÚTIL 01

**ASSINATURAS:**

CÂMARA MUNICIPAL DE GURUPI  
Cidely de Souza  
51373099770

LORENA LOPES

LL DA S VALDARES EREL - ME  
CNPJ: 18.024.878/0001-18  
Legal Lópus de São Paulo: 03.9997266/10

| PAVIMENTO | TERRÇO | DESENHO | ESCALA | INDICADA | DATA         |
|-----------|--------|---------|--------|----------|--------------|
| TERRÇO    |        |         |        |          | JANEIRO/2020 |

Resumo do app

| ANO  | VALOR | VALOR | VALOR | VALOR |
|------|-------|-------|-------|-------|
| 1995 | 1000  | 1000  | 1000  | 1000  |
| 1996 | 1000  | 1000  | 1000  | 1000  |
| 1997 | 1000  | 1000  | 1000  | 1000  |
| 1998 | 1000  | 1000  | 1000  | 1000  |
| 1999 | 1000  | 1000  | 1000  | 1000  |
| 2000 | 1000  | 1000  | 1000  | 1000  |
| 2001 | 1000  | 1000  | 1000  | 1000  |
| 2002 | 1000  | 1000  | 1000  | 1000  |
| 2003 | 1000  | 1000  | 1000  | 1000  |
| 2004 | 1000  | 1000  | 1000  | 1000  |
| 2005 | 1000  | 1000  | 1000  | 1000  |
| 2006 | 1000  | 1000  | 1000  | 1000  |
| 2007 | 1000  | 1000  | 1000  | 1000  |
| 2008 | 1000  | 1000  | 1000  | 1000  |
| 2009 | 1000  | 1000  | 1000  | 1000  |
| 2010 | 1000  | 1000  | 1000  | 1000  |
| 2011 | 1000  | 1000  | 1000  | 1000  |
| 2012 | 1000  | 1000  | 1000  | 1000  |
| 2013 | 1000  | 1000  | 1000  | 1000  |
| 2014 | 1000  | 1000  | 1000  | 1000  |
| 2015 | 1000  | 1000  | 1000  | 1000  |
| 2016 | 1000  | 1000  | 1000  | 1000  |
| 2017 | 1000  | 1000  | 1000  | 1000  |
| 2018 | 1000  | 1000  | 1000  | 1000  |
| 2019 | 1000  | 1000  | 1000  | 1000  |
| 2020 | 1000  | 1000  | 1000  | 1000  |
| 2021 | 1000  | 1000  | 1000  | 1000  |
| 2022 | 1000  | 1000  | 1000  | 1000  |
| 2023 | 1000  | 1000  | 1000  | 1000  |
| 2024 | 1000  | 1000  | 1000  | 1000  |
| 2025 | 1000  | 1000  | 1000  | 1000  |
| 2026 | 1000  | 1000  | 1000  | 1000  |
| 2027 | 1000  | 1000  | 1000  | 1000  |
| 2028 | 1000  | 1000  | 1000  | 1000  |
| 2029 | 1000  | 1000  | 1000  | 1000  |
| 2030 | 1000  | 1000  | 1000  | 1000  |

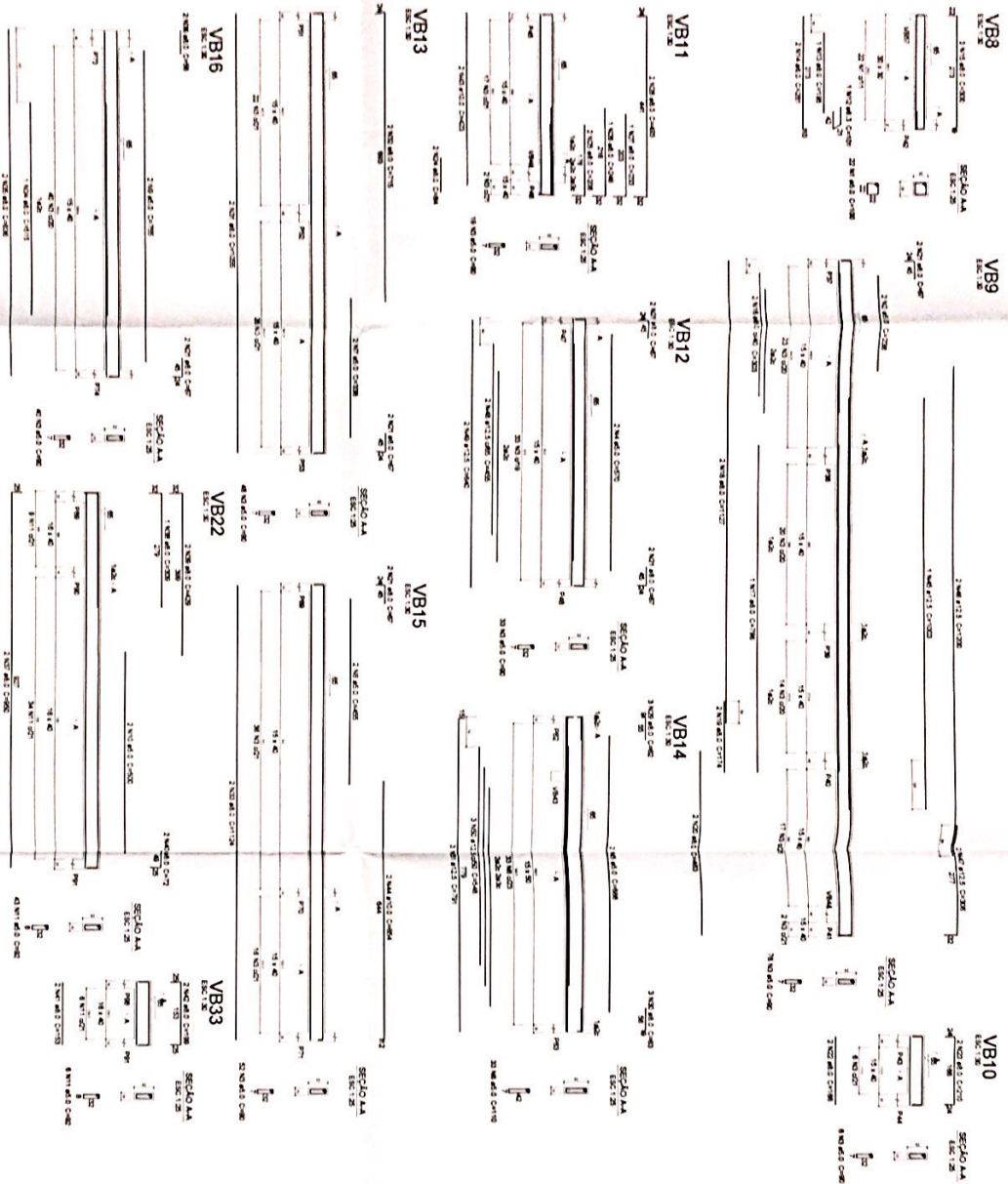

**PRELIMINAR** **CALCULO**

BOHEIRO / MATILDAINS

# ESTRUTURAL

## CÂMARA MUNICIPAL DE GURUPI

PROPOSTA: CÂMARA MUNICIPAL DE GURUPI  
 LOCAL: RUA 02 00 08 LOTTAMENTO PARK FILO MOURERA  
 ALUGA DO PREDIO: LL DAS VALADARES EREU ME

**ABRAS**  
 AREA DE TERRENO: 2000,00 m²  
 AREA DE CONSTRUÇÃO: 1000,00 m²  
 AREA ÚTIL: 1000,00 m²  
 AREA COBERTA: 1000,00 m²

**CONTEUDO:**  
 BILINDRAME 02

**ASSINATURAS**  
 CLAUDIO AUGUSTO DE SAES  
 CNPJ: 08.111.111/0001-00  
 LL DAS VALADARES EREU ME  
 Avenida Lacerda, 80 - Vila Industrial - Gurupi - Mato Grosso do Sul  
 CEP: 79070-000  
 Fone: (51) 3097-0000

**VALADARES**  
*Divina*

PROJETO: 34/59

LEI Nº 9.610, DE FEVEREIRO DE 1.998  
 ESTE PROJETO ESTA PROTEGIDO POR LEI DE DIREITO AUTORAL, SENDO PROIBIDA SUA REPRODUÇÃO TOTAL OU PARCIAL, SOB AS PENAS DA LEI

| PAGAMENTO | RESERVO | ESCALA | INDICAÇÃO | DATA     |
|-----------|---------|--------|-----------|----------|
| TÉRCELO   |         |        |           | JAN/2023 |

**Relatório do aço**

| VR17 | VR18 | VR19 | VR20 | VR25 | VR26 |
|------|------|------|------|------|------|
| 1    | 2    | 3    | 4    | 5    | 6    |
| 7    | 8    | 9    | 10   | 11   | 12   |
| 13   | 14   | 15   | 16   | 17   | 18   |
| 19   | 20   | 21   | 22   | 23   | 24   |
| 25   | 26   | 27   | 28   | 29   | 30   |
| 31   | 32   | 33   | 34   | 35   | 36   |
| 37   | 38   | 39   | 40   | 41   | 42   |
| 43   | 44   | 45   | 46   | 47   | 48   |
| 49   | 50   | 51   | 52   | 53   | 54   |
| 55   | 56   | 57   | 58   | 59   | 60   |
| 61   | 62   | 63   | 64   | 65   | 66   |
| 67   | 68   | 69   | 70   | 71   | 72   |
| 73   | 74   | 75   | 76   | 77   | 78   |
| 79   | 80   | 81   | 82   | 83   | 84   |
| 85   | 86   | 87   | 88   | 89   | 90   |
| 91   | 92   | 93   | 94   | 95   | 96   |
| 97   | 98   | 99   | 100  | 101  | 102  |
| 103  | 104  | 105  | 106  | 107  | 108  |
| 109  | 110  | 111  | 112  | 113  | 114  |
| 115  | 116  | 117  | 118  | 119  | 120  |
| 121  | 122  | 123  | 124  | 125  | 126  |
| 127  | 128  | 129  | 130  | 131  | 132  |
| 133  | 134  | 135  | 136  | 137  | 138  |
| 139  | 140  | 141  | 142  | 143  | 144  |
| 145  | 146  | 147  | 148  | 149  | 150  |
| 151  | 152  | 153  | 154  | 155  | 156  |
| 157  | 158  | 159  | 160  | 161  | 162  |
| 163  | 164  | 165  | 166  | 167  | 168  |
| 169  | 170  | 171  | 172  | 173  | 174  |
| 175  | 176  | 177  | 178  | 179  | 180  |
| 181  | 182  | 183  | 184  | 185  | 186  |
| 187  | 188  | 189  | 190  | 191  | 192  |
| 193  | 194  | 195  | 196  | 197  | 198  |
| 199  | 200  | 201  | 202  | 203  | 204  |
| 205  | 206  | 207  | 208  | 209  | 210  |

**Resumo do aço**

| AÇO    | QUANT. (kg) | TOTAL (kg) | PREÇO (R\$) | TOTAL (R\$) |
|--------|-------------|------------|-------------|-------------|
| AÇO 1  | 100         | 100        | 100         | 100         |
| AÇO 2  | 200         | 300        | 200         | 300         |
| AÇO 3  | 300         | 600        | 300         | 600         |
| AÇO 4  | 400         | 1000       | 400         | 1000        |
| AÇO 5  | 500         | 1500       | 500         | 1500        |
| AÇO 6  | 600         | 2100       | 600         | 2100        |
| AÇO 7  | 700         | 2800       | 700         | 2800        |
| AÇO 8  | 800         | 3600       | 800         | 3600        |
| AÇO 9  | 900         | 4500       | 900         | 4500        |
| AÇO 10 | 1000        | 5500       | 1000        | 5500        |
| AÇO 11 | 1100        | 6600       | 1100        | 6600        |
| AÇO 12 | 1200        | 7800       | 1200        | 7800        |
| AÇO 13 | 1300        | 9100       | 1300        | 9100        |
| AÇO 14 | 1400        | 10500      | 1400        | 10500       |
| AÇO 15 | 1500        | 12000      | 1500        | 12000       |
| AÇO 16 | 1600        | 13600      | 1600        | 13600       |
| AÇO 17 | 1700        | 15300      | 1700        | 15300       |
| AÇO 18 | 1800        | 17100      | 1800        | 17100       |
| AÇO 19 | 1900        | 19000      | 1900        | 19000       |
| AÇO 20 | 2000        | 21000      | 2000        | 21000       |
| AÇO 21 | 2100        | 23100      | 2100        | 23100       |
| AÇO 22 | 2200        | 25300      | 2200        | 25300       |
| AÇO 23 | 2300        | 27600      | 2300        | 27600       |
| AÇO 24 | 2400        | 30000      | 2400        | 30000       |
| AÇO 25 | 2500        | 32500      | 2500        | 32500       |
| AÇO 26 | 2600        | 35100      | 2600        | 35100       |
| AÇO 27 | 2700        | 37800      | 2700        | 37800       |
| AÇO 28 | 2800        | 40600      | 2800        | 40600       |
| AÇO 29 | 2900        | 43500      | 2900        | 43500       |
| AÇO 30 | 3000        | 46500      | 3000        | 46500       |

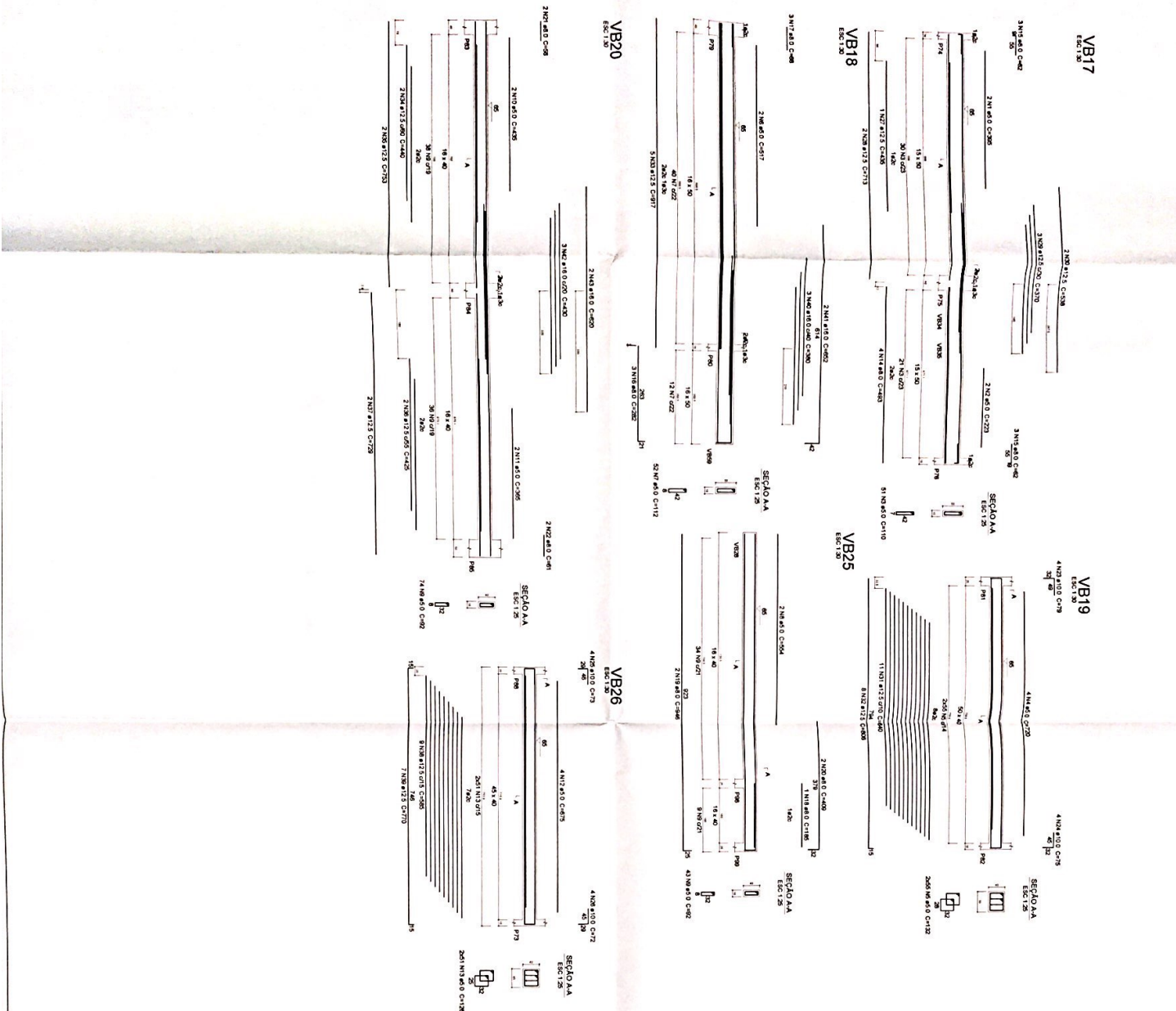

**ESTRUTURAL**

**CÂMARA MUNICIPAL DE GURUPI**

PROPRIETÁRIO: CÂMARA MUNICIPAL DE GURUPI

LOCAL: RUA 02/03 06, LOTEAMENTO PARK FILO MOREIRA, JARDIM CARLOS DE FREITAS, CIDADE DE GURUPI, ESTADO DE MATO GROSSO DO SUL

ÁREA DO PROJETO: 11.000,00 m<sup>2</sup>

ÁREA CONSTRUÍVEL: 11.000,00 m<sup>2</sup>

ÁREA ÚTIL: 11.000,00 m<sup>2</sup>

ÁREA COBERTA: 11.000,00 m<sup>2</sup>

ÁREA TOTAL: 11.000,00 m<sup>2</sup>

ÁREA TÉCNICA: 11.000,00 m<sup>2</sup>

**PRANCA**

**35/59**

BOMBEIRO / NATURALTINS

PROJETO DE ARQUITETURA E ENGENHARIA

PROF. CARLOS EDUARDO DE GURUPI

PROJ. CARLOS EDUARDO DE GURUPI

PROF. CARLOS EDUARDO DE GURUPI

PROF. CARLOS EDUARDO DE GURUPI

PROF. CARLOS EDUARDO DE GURUPI

**ASSINATURAS:**

\_\_\_\_\_

\_\_\_\_\_

\_\_\_\_\_

\_\_\_\_\_

\_\_\_\_\_

PROJETO DE ARQUITETURA E ENGENHARIA

PROF. CARLOS EDUARDO DE GURUPI

PROJ. CARLOS EDUARDO DE GURUPI

PROF. CARLOS EDUARDO DE GURUPI

PROF. CARLOS EDUARDO DE GURUPI

PROF. CARLOS EDUARDO DE GURUPI

**CONTEÚDO:**

BALDRAME 03

PROJETO DE ARQUITETURA E ENGENHARIA

PROF. CARLOS EDUARDO DE GURUPI

PROJ. CARLOS EDUARDO DE GURUPI

PROF. CARLOS EDUARDO DE GURUPI

PROF. CARLOS EDUARDO DE GURUPI

PROF. CARLOS EDUARDO DE GURUPI

**TERRENO**

TERRENO

TERRENO

TERRENO

TERRENO

PROJETO DE ARQUITETURA E ENGENHARIA

PROF. CARLOS EDUARDO DE GURUPI

PROJ. CARLOS EDUARDO DE GURUPI

PROF. CARLOS EDUARDO DE GURUPI

PROF. CARLOS EDUARDO DE GURUPI

PROF. CARLOS EDUARDO DE GURUPI

**ESCALA**

INDICADA

INDICADA

INDICADA

INDICADA

PROJETO DE ARQUITETURA E ENGENHARIA

PROF. CARLOS EDUARDO DE GURUPI

PROJ. CARLOS EDUARDO DE GURUPI

PROF. CARLOS EDUARDO DE GURUPI

PROF. CARLOS EDUARDO DE GURUPI

PROF. CARLOS EDUARDO DE GURUPI

**Resumo do aço**

| Nº  | Dim | COTAR | PREÇO 7/05 |
|-----|-----|-------|------------|
| 1   | 100 | 150   | 15.000     |
| 2   | 100 | 150   | 15.000     |
| 3   | 100 | 150   | 15.000     |
| 4   | 100 | 150   | 15.000     |
| 5   | 100 | 150   | 15.000     |
| 6   | 100 | 150   | 15.000     |
| 7   | 100 | 150   | 15.000     |
| 8   | 100 | 150   | 15.000     |
| 9   | 100 | 150   | 15.000     |
| 10  | 100 | 150   | 15.000     |
| 11  | 100 | 150   | 15.000     |
| 12  | 100 | 150   | 15.000     |
| 13  | 100 | 150   | 15.000     |
| 14  | 100 | 150   | 15.000     |
| 15  | 100 | 150   | 15.000     |
| 16  | 100 | 150   | 15.000     |
| 17  | 100 | 150   | 15.000     |
| 18  | 100 | 150   | 15.000     |
| 19  | 100 | 150   | 15.000     |
| 20  | 100 | 150   | 15.000     |
| 21  | 100 | 150   | 15.000     |
| 22  | 100 | 150   | 15.000     |
| 23  | 100 | 150   | 15.000     |
| 24  | 100 | 150   | 15.000     |
| 25  | 100 | 150   | 15.000     |
| 26  | 100 | 150   | 15.000     |
| 27  | 100 | 150   | 15.000     |
| 28  | 100 | 150   | 15.000     |
| 29  | 100 | 150   | 15.000     |
| 30  | 100 | 150   | 15.000     |
| 31  | 100 | 150   | 15.000     |
| 32  | 100 | 150   | 15.000     |
| 33  | 100 | 150   | 15.000     |
| 34  | 100 | 150   | 15.000     |
| 35  | 100 | 150   | 15.000     |
| 36  | 100 | 150   | 15.000     |
| 37  | 100 | 150   | 15.000     |
| 38  | 100 | 150   | 15.000     |
| 39  | 100 | 150   | 15.000     |
| 40  | 100 | 150   | 15.000     |
| 41  | 100 | 150   | 15.000     |
| 42  | 100 | 150   | 15.000     |
| 43  | 100 | 150   | 15.000     |
| 44  | 100 | 150   | 15.000     |
| 45  | 100 | 150   | 15.000     |
| 46  | 100 | 150   | 15.000     |
| 47  | 100 | 150   | 15.000     |
| 48  | 100 | 150   | 15.000     |
| 49  | 100 | 150   | 15.000     |
| 50  | 100 | 150   | 15.000     |
| 51  | 100 | 150   | 15.000     |
| 52  | 100 | 150   | 15.000     |
| 53  | 100 | 150   | 15.000     |
| 54  | 100 | 150   | 15.000     |
| 55  | 100 | 150   | 15.000     |
| 56  | 100 | 150   | 15.000     |
| 57  | 100 | 150   | 15.000     |
| 58  | 100 | 150   | 15.000     |
| 59  | 100 | 150   | 15.000     |
| 60  | 100 | 150   | 15.000     |
| 61  | 100 | 150   | 15.000     |
| 62  | 100 | 150   | 15.000     |
| 63  | 100 | 150   | 15.000     |
| 64  | 100 | 150   | 15.000     |
| 65  | 100 | 150   | 15.000     |
| 66  | 100 | 150   | 15.000     |
| 67  | 100 | 150   | 15.000     |
| 68  | 100 | 150   | 15.000     |
| 69  | 100 | 150   | 15.000     |
| 70  | 100 | 150   | 15.000     |
| 71  | 100 | 150   | 15.000     |
| 72  | 100 | 150   | 15.000     |
| 73  | 100 | 150   | 15.000     |
| 74  | 100 | 150   | 15.000     |
| 75  | 100 | 150   | 15.000     |
| 76  | 100 | 150   | 15.000     |
| 77  | 100 | 150   | 15.000     |
| 78  | 100 | 150   | 15.000     |
| 79  | 100 | 150   | 15.000     |
| 80  | 100 | 150   | 15.000     |
| 81  | 100 | 150   | 15.000     |
| 82  | 100 | 150   | 15.000     |
| 83  | 100 | 150   | 15.000     |
| 84  | 100 | 150   | 15.000     |
| 85  | 100 | 150   | 15.000     |
| 86  | 100 | 150   | 15.000     |
| 87  | 100 | 150   | 15.000     |
| 88  | 100 | 150   | 15.000     |
| 89  | 100 | 150   | 15.000     |
| 90  | 100 | 150   | 15.000     |
| 91  | 100 | 150   | 15.000     |
| 92  | 100 | 150   | 15.000     |
| 93  | 100 | 150   | 15.000     |
| 94  | 100 | 150   | 15.000     |
| 95  | 100 | 150   | 15.000     |
| 96  | 100 | 150   | 15.000     |
| 97  | 100 | 150   | 15.000     |
| 98  | 100 | 150   | 15.000     |
| 99  | 100 | 150   | 15.000     |
| 100 | 100 | 150   | 15.000     |

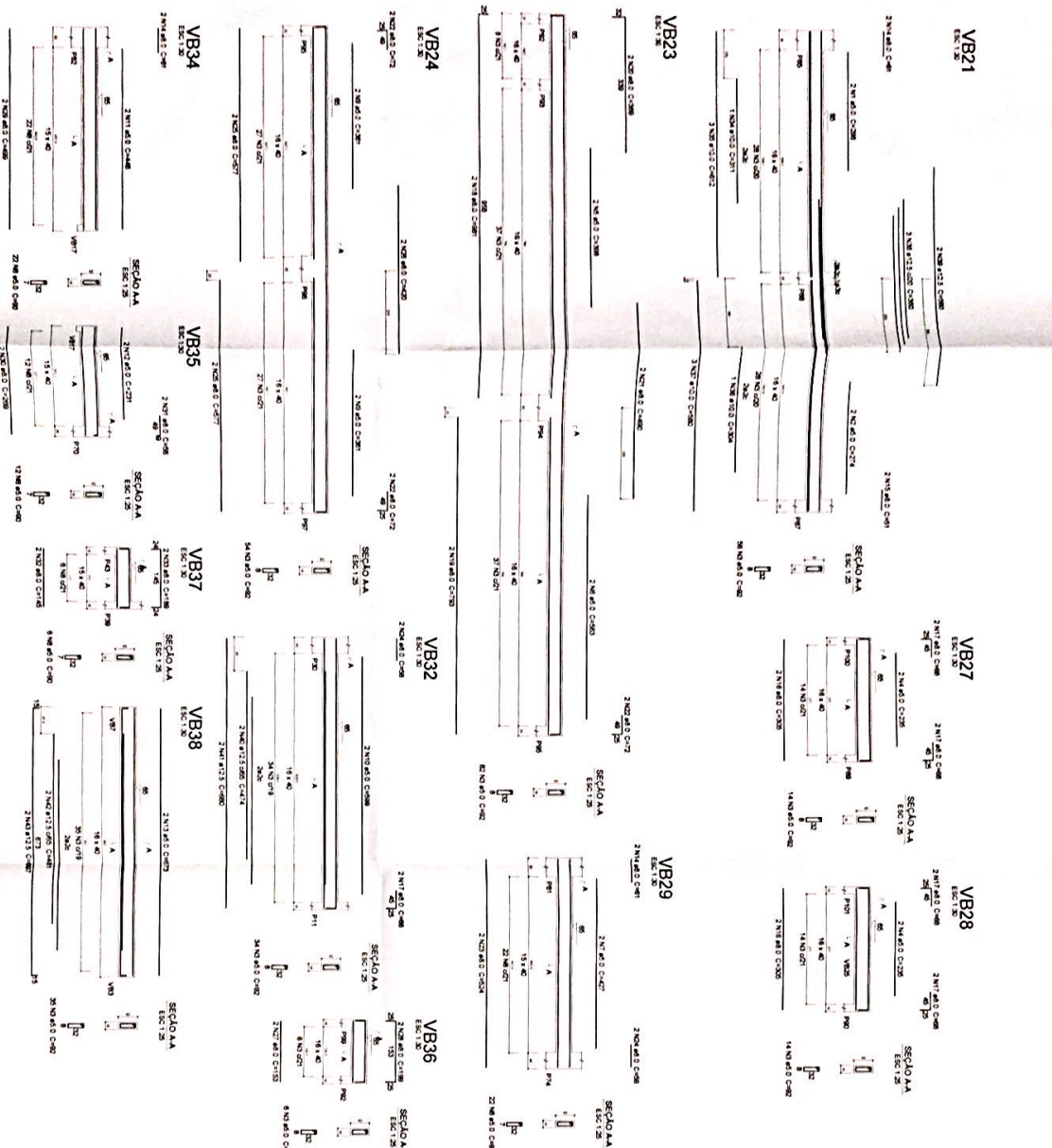

**ESTRUTURAL**

**CÂMARA MUNICIPAL DE GURUPI**

PROJETO: CÂMARA MUNICIPAL DE GURUPI

LOCAL: RUA 02.00 - 06. LOTEAMENTO PARK FILÓ MOUREIRA

GRUPO: GURUPI

AUTORIZADO: L.L. DA S. VALADARES EIRELI-ME

**36/59**

VALADARES Dinor

31/01/2020



Resumo do eço

| ANO   | PREÇO    | QUANTIDADE | TOTAL          |
|-------|----------|------------|----------------|
| 1980  | 1.000,00 | 100        | 100.000,00     |
| 1981  | 1.100,00 | 110        | 121.000,00     |
| 1982  | 1.200,00 | 120        | 144.000,00     |
| 1983  | 1.300,00 | 130        | 169.000,00     |
| 1984  | 1.400,00 | 140        | 196.000,00     |
| 1985  | 1.500,00 | 150        | 225.000,00     |
| 1986  | 1.600,00 | 160        | 256.000,00     |
| 1987  | 1.700,00 | 170        | 289.000,00     |
| 1988  | 1.800,00 | 180        | 324.000,00     |
| 1989  | 1.900,00 | 190        | 361.000,00     |
| 1990  | 2.000,00 | 200        | 400.000,00     |
| 1991  | 2.100,00 | 210        | 441.000,00     |
| 1992  | 2.200,00 | 220        | 484.000,00     |
| 1993  | 2.300,00 | 230        | 529.000,00     |
| 1994  | 2.400,00 | 240        | 576.000,00     |
| 1995  | 2.500,00 | 250        | 625.000,00     |
| 1996  | 2.600,00 | 260        | 676.000,00     |
| 1997  | 2.700,00 | 270        | 729.000,00     |
| 1998  | 2.800,00 | 280        | 784.000,00     |
| 1999  | 2.900,00 | 290        | 841.000,00     |
| 2000  | 3.000,00 | 300        | 900.000,00     |
| 2001  | 3.100,00 | 310        | 961.000,00     |
| 2002  | 3.200,00 | 320        | 1.024.000,00   |
| 2003  | 3.300,00 | 330        | 1.089.000,00   |
| 2004  | 3.400,00 | 340        | 1.156.000,00   |
| 2005  | 3.500,00 | 350        | 1.225.000,00   |
| 2006  | 3.600,00 | 360        | 1.296.000,00   |
| 2007  | 3.700,00 | 370        | 1.369.000,00   |
| 2008  | 3.800,00 | 380        | 1.444.000,00   |
| 2009  | 3.900,00 | 390        | 1.521.000,00   |
| 2010  | 4.000,00 | 400        | 1.600.000,00   |
| 2011  | 4.100,00 | 410        | 1.681.000,00   |
| 2012  | 4.200,00 | 420        | 1.764.000,00   |
| 2013  | 4.300,00 | 430        | 1.849.000,00   |
| 2014  | 4.400,00 | 440        | 1.936.000,00   |
| 2015  | 4.500,00 | 450        | 2.025.000,00   |
| 2016  | 4.600,00 | 460        | 2.116.000,00   |
| 2017  | 4.700,00 | 470        | 2.209.000,00   |
| 2018  | 4.800,00 | 480        | 2.304.000,00   |
| 2019  | 4.900,00 | 490        | 2.401.000,00   |
| 2020  | 5.000,00 | 500        | 2.500.000,00   |
| 2021  | 5.100,00 | 510        | 2.601.000,00   |
| 2022  | 5.200,00 | 520        | 2.704.000,00   |
| 2023  | 5.300,00 | 530        | 2.809.000,00   |
| 2024  | 5.400,00 | 540        | 2.916.000,00   |
| 2025  | 5.500,00 | 550        | 3.025.000,00   |
| 2026  | 5.600,00 | 560        | 3.136.000,00   |
| 2027  | 5.700,00 | 570        | 3.249.000,00   |
| 2028  | 5.800,00 | 580        | 3.364.000,00   |
| 2029  | 5.900,00 | 590        | 3.481.000,00   |
| 2030  | 6.000,00 | 600        | 3.600.000,00   |
| TOTAL |          | 3000       | 150.000.000,00 |

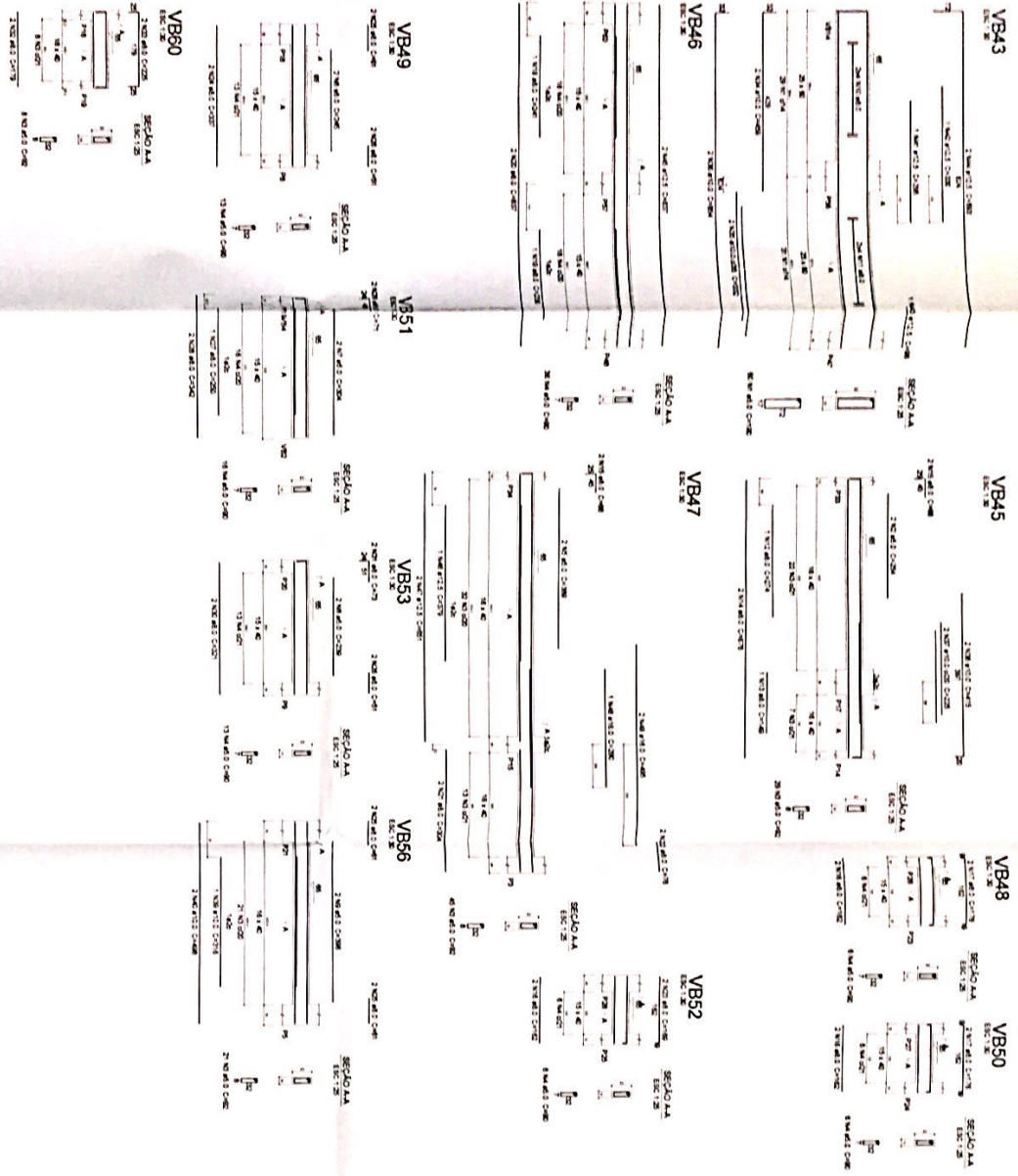

PRETERURA CULITO

SOMBRIO / NATUPATINS

# ESTRUTURAL

**CÂMARA MUNICIPAL DE GURUPI**

PERMITEIRO: CÂMARA MUNICIPAL DE GURUPI  
 LDB: RUA 02 CD 08 LOTEAMENTO PARK FILO MOREIRA  
 GURUPI-TO  
 ALVARO DO IMPRETO LL.DAS VALADARES EREU M.E

ATAIS

CONTÉUDO: ELABORAÇÃO DE

ASSINATURAS

**VALADARES**  
*Dr. J. M. P.*

38/59

LEI Nº 8810, DE FEVEREIRO DE 1988  
 ESTE PROJETO ESTÁ PROTEGIDO POR LEI DE DIREITO AUTORAL. SEU USO PROIBIDA  
 SUA REPRODUÇÃO TOTAL OU PARCIAL, SOB AS PENAS DA LEI





VB58

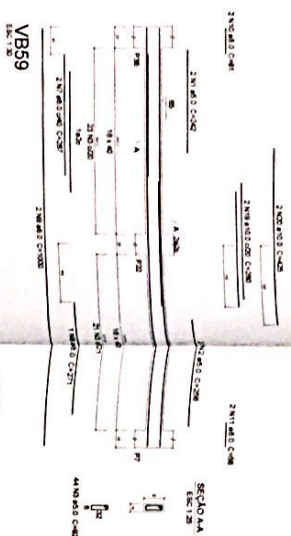

Resumo do bloco

| ACO     | N   | QUANT | UNID           | C TOTAL |
|---------|-----|-------|----------------|---------|
| COZINHA | 1   | 1     | m <sup>2</sup> | 10,00   |
| COZINHA | 2   | 2     | m <sup>2</sup> | 20,00   |
| COZINHA | 3   | 2     | m <sup>2</sup> | 20,00   |
| COZINHA | 4   | 2     | m <sup>2</sup> | 20,00   |
| COZINHA | 5   | 2     | m <sup>2</sup> | 20,00   |
| COZINHA | 6   | 2     | m <sup>2</sup> | 20,00   |
| COZINHA | 7   | 2     | m <sup>2</sup> | 20,00   |
| COZINHA | 8   | 2     | m <sup>2</sup> | 20,00   |
| COZINHA | 9   | 2     | m <sup>2</sup> | 20,00   |
| COZINHA | 10  | 2     | m <sup>2</sup> | 20,00   |
| COZINHA | 11  | 2     | m <sup>2</sup> | 20,00   |
| COZINHA | 12  | 2     | m <sup>2</sup> | 20,00   |
| COZINHA | 13  | 2     | m <sup>2</sup> | 20,00   |
| COZINHA | 14  | 2     | m <sup>2</sup> | 20,00   |
| COZINHA | 15  | 2     | m <sup>2</sup> | 20,00   |
| COZINHA | 16  | 2     | m <sup>2</sup> | 20,00   |
| COZINHA | 17  | 2     | m <sup>2</sup> | 20,00   |
| COZINHA | 18  | 2     | m <sup>2</sup> | 20,00   |
| COZINHA | 19  | 2     | m <sup>2</sup> | 20,00   |
| COZINHA | 20  | 2     | m <sup>2</sup> | 20,00   |
| COZINHA | 21  | 2     | m <sup>2</sup> | 20,00   |
| COZINHA | 22  | 2     | m <sup>2</sup> | 20,00   |
| COZINHA | 23  | 2     | m <sup>2</sup> | 20,00   |
| COZINHA | 24  | 2     | m <sup>2</sup> | 20,00   |
| COZINHA | 25  | 2     | m <sup>2</sup> | 20,00   |
| COZINHA | 26  | 2     | m <sup>2</sup> | 20,00   |
| COZINHA | 27  | 2     | m <sup>2</sup> | 20,00   |
| COZINHA | 28  | 2     | m <sup>2</sup> | 20,00   |
| COZINHA | 29  | 2     | m <sup>2</sup> | 20,00   |
| COZINHA | 30  | 2     | m <sup>2</sup> | 20,00   |
| COZINHA | 31  | 2     | m <sup>2</sup> | 20,00   |
| COZINHA | 32  | 2     | m <sup>2</sup> | 20,00   |
| COZINHA | 33  | 2     | m <sup>2</sup> | 20,00   |
| COZINHA | 34  | 2     | m <sup>2</sup> | 20,00   |
| COZINHA | 35  | 2     | m <sup>2</sup> | 20,00   |
| COZINHA | 36  | 2     | m <sup>2</sup> | 20,00   |
| COZINHA | 37  | 2     | m <sup>2</sup> | 20,00   |
| COZINHA | 38  | 2     | m <sup>2</sup> | 20,00   |
| COZINHA | 39  | 2     | m <sup>2</sup> | 20,00   |
| COZINHA | 40  | 2     | m <sup>2</sup> | 20,00   |
| COZINHA | 41  | 2     | m <sup>2</sup> | 20,00   |
| COZINHA | 42  | 2     | m <sup>2</sup> | 20,00   |
| COZINHA | 43  | 2     | m <sup>2</sup> | 20,00   |
| COZINHA | 44  | 2     | m <sup>2</sup> | 20,00   |
| COZINHA | 45  | 2     | m <sup>2</sup> | 20,00   |
| COZINHA | 46  | 2     | m <sup>2</sup> | 20,00   |
| COZINHA | 47  | 2     | m <sup>2</sup> | 20,00   |
| COZINHA | 48  | 2     | m <sup>2</sup> | 20,00   |
| COZINHA | 49  | 2     | m <sup>2</sup> | 20,00   |
| COZINHA | 50  | 2     | m <sup>2</sup> | 20,00   |
| COZINHA | 51  | 2     | m <sup>2</sup> | 20,00   |
| COZINHA | 52  | 2     | m <sup>2</sup> | 20,00   |
| COZINHA | 53  | 2     | m <sup>2</sup> | 20,00   |
| COZINHA | 54  | 2     | m <sup>2</sup> | 20,00   |
| COZINHA | 55  | 2     | m <sup>2</sup> | 20,00   |
| COZINHA | 56  | 2     | m <sup>2</sup> | 20,00   |
| COZINHA | 57  | 2     | m <sup>2</sup> | 20,00   |
| COZINHA | 58  | 2     | m <sup>2</sup> | 20,00   |
| COZINHA | 59  | 2     | m <sup>2</sup> | 20,00   |
| COZINHA | 60  | 2     | m <sup>2</sup> | 20,00   |
| COZINHA | 61  | 2     | m <sup>2</sup> | 20,00   |
| COZINHA | 62  | 2     | m <sup>2</sup> | 20,00   |
| COZINHA | 63  | 2     | m <sup>2</sup> | 20,00   |
| COZINHA | 64  | 2     | m <sup>2</sup> | 20,00   |
| COZINHA | 65  | 2     | m <sup>2</sup> | 20,00   |
| COZINHA | 66  | 2     | m <sup>2</sup> | 20,00   |
| COZINHA | 67  | 2     | m <sup>2</sup> | 20,00   |
| COZINHA | 68  | 2     | m <sup>2</sup> | 20,00   |
| COZINHA | 69  | 2     | m <sup>2</sup> | 20,00   |
| COZINHA | 70  | 2     | m <sup>2</sup> | 20,00   |
| COZINHA | 71  | 2     | m <sup>2</sup> | 20,00   |
| COZINHA | 72  | 2     | m <sup>2</sup> | 20,00   |
| COZINHA | 73  | 2     | m <sup>2</sup> | 20,00   |
| COZINHA | 74  | 2     | m <sup>2</sup> | 20,00   |
| COZINHA | 75  | 2     | m <sup>2</sup> | 20,00   |
| COZINHA | 76  | 2     | m <sup>2</sup> | 20,00   |
| COZINHA | 77  | 2     | m <sup>2</sup> | 20,00   |
| COZINHA | 78  | 2     | m <sup>2</sup> | 20,00   |
| COZINHA | 79  | 2     | m <sup>2</sup> | 20,00   |
| COZINHA | 80  | 2     | m <sup>2</sup> | 20,00   |
| COZINHA | 81  | 2     | m <sup>2</sup> | 20,00   |
| COZINHA | 82  | 2     | m <sup>2</sup> | 20,00   |
| COZINHA | 83  | 2     | m <sup>2</sup> | 20,00   |
| COZINHA | 84  | 2     | m <sup>2</sup> | 20,00   |
| COZINHA | 85  | 2     | m <sup>2</sup> | 20,00   |
| COZINHA | 86  | 2     | m <sup>2</sup> | 20,00   |
| COZINHA | 87  | 2     | m <sup>2</sup> | 20,00   |
| COZINHA | 88  | 2     | m <sup>2</sup> | 20,00   |
| COZINHA | 89  | 2     | m <sup>2</sup> | 20,00   |
| COZINHA | 90  | 2     | m <sup>2</sup> | 20,00   |
| COZINHA | 91  | 2     | m <sup>2</sup> | 20,00   |
| COZINHA | 92  | 2     | m <sup>2</sup> | 20,00   |
| COZINHA | 93  | 2     | m <sup>2</sup> | 20,00   |
| COZINHA | 94  | 2     | m <sup>2</sup> | 20,00   |
| COZINHA | 95  | 2     | m <sup>2</sup> | 20,00   |
| COZINHA | 96  | 2     | m <sup>2</sup> | 20,00   |
| COZINHA | 97  | 2     | m <sup>2</sup> | 20,00   |
| COZINHA | 98  | 2     | m <sup>2</sup> | 20,00   |
| COZINHA | 99  | 2     | m <sup>2</sup> | 20,00   |
| COZINHA | 100 | 2     | m <sup>2</sup> | 20,00   |

**ESTRUTURAL**

**CÂMARA MUNICIPAL DE GURUPI**

PROPRIETÁRIO: CÂMARA MUNICIPAL DE GURUPI  
 LOCAL: RUA DO QD 06, LOTEAMENTO PARK FILO MOURIERA  
 APROVAÇÃO: PROJETO LL DA S VALADARES EIRELI ME

FRANCA 40/59

ÁREAS:  
 ÁREA DO TERRENO: 2000,00 m<sup>2</sup>  
 ÁREA DA CONSTRUÇÃO: 1000,00 m<sup>2</sup>  
 ÁREA TOTAL: 3000,00 m<sup>2</sup>  
 ÁREA TÉCNICA: 2000,00 m<sup>2</sup>

CONTEÚDO:  
 BALDRAME 08

ASSINATURAS:  
 CLAUDIA MARIANELO DE GURUPI  
 CÂMARA MUNICIPAL DE GURUPI  
 CÂMARA MUNICIPAL DE GURUPI

VALADARES Engenharia

LI. 035 Valadares Eireli, ME  
 Cnpj: 16.021.679/0001-16  
 Lameira Lopes de Sá nº 63 39901-400/110

PAYMENTO: TERRENO  
 DESIGNO: ESCOLA  
 INDICADA: JANEIRO/2020

LEI Nº 9.610 DE FEVEREIRO DE 1998  
 ESTE PROJETO ESTÁ PROTEGIDO POR LEI DE DIREITO AUTORAL, SENDO PROIBIDA  
 SUA REPRODUÇÃO TOTAL OU PARCIAL, SOB AS PENAS DA LEI

VCT1 ESC. 1:30

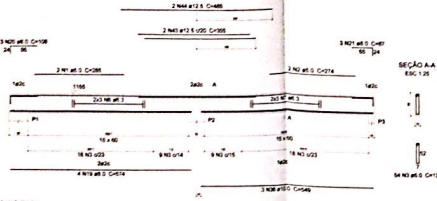

VCT2 ESC. 1:30

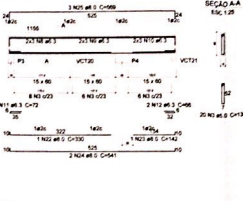

VCT3 ESC. 1:30

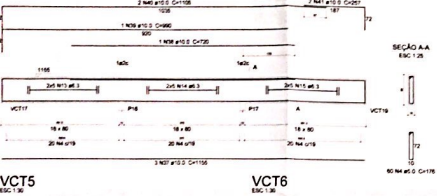

VCT4 ESC. 1:30

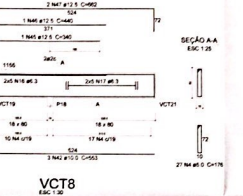

VCT5 ESC. 1:30

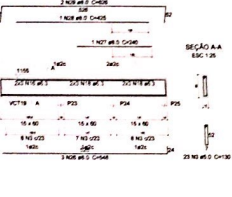

VCT6 ESC. 1:30

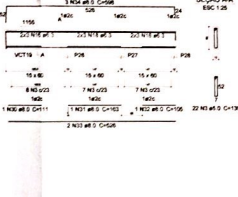

VCT8 ESC. 1:30

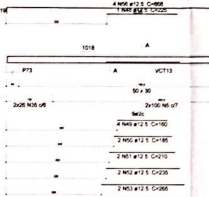

Relação do aço

| AGD  | №  | DIAM. | QUANT. | UNID. | C. TOTAL |
|------|----|-------|--------|-------|----------|
| VCT1 | 1  | 8.0   | 2      | 286   | 572      |
| VCT4 | 2  | 8.0   | 2      | 274   | 548      |
| VCT8 | 3  | 8.0   | 2      | 274   | 548      |
|      | 4  | 8.0   | 87     | 115   | 15110    |
|      | 5  | 8.0   | 260    | 112   | 29120    |
|      | 6  | 8.0   | 87     | 115   | 15110    |
|      | 7  | 8.0   | 8      | 349   | 2792     |
|      | 8  | 8.0   | 8      | 349   | 2792     |
|      | 9  | 8.0   | 8      | 349   | 2792     |
|      | 10 | 8.0   | 8      | 349   | 2792     |
|      | 11 | 8.0   | 8      | 349   | 2792     |
|      | 12 | 8.0   | 8      | 349   | 2792     |
|      | 13 | 8.0   | 10     | 499   | 3990     |
|      | 14 | 8.0   | 10     | 499   | 3990     |
|      | 15 | 8.0   | 10     | 499   | 3990     |
|      | 16 | 8.0   | 10     | 499   | 3990     |
|      | 17 | 8.0   | 10     | 499   | 3990     |
|      | 18 | 8.0   | 24     | 1048  | 4200     |
|      | 19 | 8.0   | 4      | 574   | 2296     |
|      | 20 | 8.0   | 3      | 108   | 324      |
|      | 21 | 8.0   | 3      | 87    | 261      |
|      | 22 | 8.0   | 3      | 87    | 261      |
|      | 23 | 8.0   | 3      | 87    | 261      |
|      | 24 | 8.0   | 3      | 87    | 261      |
|      | 25 | 8.0   | 3      | 87    | 261      |
|      | 26 | 8.0   | 3      | 87    | 261      |
|      | 27 | 8.0   | 1      | 87    | 87       |
|      | 28 | 8.0   | 1      | 87    | 87       |
|      | 29 | 8.0   | 1      | 87    | 87       |
|      | 30 | 8.0   | 1      | 111   | 111      |
|      | 31 | 8.0   | 1      | 105   | 105      |
|      | 32 | 8.0   | 1      | 105   | 105      |
|      | 33 | 8.0   | 1      | 105   | 105      |
|      | 34 | 8.0   | 1      | 105   | 105      |
|      | 35 | 8.0   | 13     | 112   | 1456     |
|      | 36 | 10.0  | 3      | 545   | 1635     |
|      | 37 | 10.0  | 3      | 1155  | 3465     |
|      | 38 | 10.0  | 1      | 1505  | 1505     |
|      | 39 | 10.0  | 1      | 965   | 965      |
|      | 40 | 10.0  | 2      | 257   | 514      |
|      | 41 | 10.0  | 2      | 1105  | 2210     |
|      | 42 | 10.0  | 3      | 583   | 1749     |
|      | 43 | 12.0  | 2      | 365   | 730      |
|      | 44 | 12.0  | 3      | 843   | 2529     |
|      | 45 | 12.0  | 1      | 245   | 245      |
|      | 46 | 12.0  | 1      | 440   | 440      |
|      | 47 | 12.0  | 1      | 440   | 440      |
|      | 48 | 12.0  | 1      | 255   | 255      |
|      | 49 | 12.0  | 1      | 165   | 165      |
|      | 50 | 12.0  | 2      | 185   | 370      |
|      | 51 | 12.0  | 2      | 215   | 430      |
|      | 52 | 12.0  | 2      | 235   | 470      |
|      | 53 | 12.0  | 2      | 265   | 530      |
|      | 54 | 12.0  | 1      | 265   | 265      |
|      | 55 | 12.0  | 1      | 835   | 835      |
|      | 56 | 12.0  | 4      | 868   | 3472     |

Resultado do aço

| AGD  | DIAM. | C. TOTAL | PESO V. (Kg) |
|------|-------|----------|--------------|
| VCT1 | 8.0   | 572      | 87.7         |
| VCT4 | 8.0   | 548      | 84.4         |
| VCT8 | 8.0   | 548      | 84.4         |
|      | 10.0  | 15110    | 2371.0       |
|      | 10.0  | 29120    | 4590.0       |
|      | 10.0  | 15110    | 2371.0       |
|      | 10.0  | 2792     | 439.0        |
|      | 10.0  | 2792     | 439.0        |
|      | 10.0  | 2792     | 439.0        |
|      | 10.0  | 2792     | 439.0        |
|      | 10.0  | 2792     | 439.0        |
|      | 10.0  | 2792     | 439.0        |
|      | 10.0  | 2792     | 439.0        |
|      | 10.0  | 3990     | 618.0        |
|      | 10.0  | 3990     | 618.0        |
|      | 10.0  | 3990     | 618.0        |
|      | 10.0  | 3990     | 618.0        |
|      | 10.0  | 3990     | 618.0        |
|      | 10.0  | 3990     | 618.0        |
|      | 10.0  | 4200     | 648.0        |
|      | 10.0  | 2296     | 359.0        |
|      | 10.0  | 324      | 50.8         |
|      | 10.0  | 261      | 40.6         |
|      | 10.0  | 261      | 40.6         |
|      | 10.0  | 261      | 40.6         |
|      | 10.0  | 261      | 40.6         |
|      | 10.0  | 261      | 40.6         |
|      | 10.0  | 261      | 40.6         |
|      | 10.0  | 87       | 13.4         |
|      | 10.0  | 87       | 13.4         |
|      | 10.0  | 87       | 13.4         |
|      | 10.0  | 111      | 17.3         |
|      | 10.0  | 105      | 16.2         |
|      | 10.0  | 105      | 16.2         |
|      | 10.0  | 105      | 16.2         |
|      | 10.0  | 105      | 16.2         |
|      | 10.0  | 1456     | 225.4        |
|      | 10.0  | 1635     | 253.3        |
|      | 10.0  | 3465     | 532.2        |
|      | 10.0  | 1505     | 230.2        |
|      | 10.0  | 965      | 148.1        |
|      | 10.0  | 514      | 78.4         |
|      | 10.0  | 2210     | 341.1        |
|      | 10.0  | 1749     | 269.6        |
|      | 10.0  | 730      | 111.0        |
|      | 10.0  | 2529     | 388.5        |
|      | 10.0  | 245      | 36.8         |
|      | 10.0  | 440      | 67.0         |
|      | 10.0  | 440      | 67.0         |
|      | 10.0  | 255      | 38.8         |
|      | 10.0  | 165      | 25.4         |
|      | 10.0  | 370      | 56.0         |
|      | 10.0  | 430      | 65.4         |
|      | 10.0  | 530      | 80.5         |
|      | 10.0  | 265      | 40.6         |
|      | 10.0  | 835      | 126.6        |
|      | 10.0  | 3472     | 533.4        |

|            |                       |
|------------|-----------------------|
| PREFEITURA | CAU-TO                |
|            | BOMBEIRO / NATURATINS |

**ESTRUTURAL**

**CÂMARA MUNICIPAL DE GURUPI**

PRÓPRIETÁRIO: CÂMARA MUNICIPAL DE GURUPI  
 LOCAL: RUA 02 DO 06, LOTEAMENTO PARK FILO MOUREIRA, GURUPI-TO  
 AUTORA DO PROJETO: LL DA S VALADARES EIRELI-ME

**41/59**

| ÁREAS                                    | CONTEUDO  |
|--|---|
| ÁREA DO TERRENO: 2000 m <sup>2</sup>     | VISTA DOB. LAJE TÉCNICA 1   |
| ÁREA PARA TERRENO: 158 m <sup>2</sup>    | ASSIGNATURAS  |
| ÁREA PARA SUPERVISOR: 160 m <sup>2</sup> |   |
| ÁREA TOTAL: 2060 m <sup>2</sup>          | CÂMARA MUNICIPAL DE GURUPI<br>CPF: 07.215.333-0001-70   |
| ÁREA TÉCNICA: 82 m <sup>2</sup>          | LORENNY LOPES<br>LL S Valadares Eireli-ME<br>CRES: 18.025-8780000-16<br>Lorenny Lopes da Silva Valadares - Representante Legal<br>E-559159630 |
| TERRENO                                  | DESENHO   |
| INDICADA                                 | DATA  |
| JANEIRO/2020                             |   |

LEI Nº 910, DE FEVEREIRO DE 1 998  
 ESTE PROJETO ESTÁ PROTEGIDO POR LEI DE DIREITO AUTORAL, SENDO PROIBIDA SUA REPRODUÇÃO TOTAL OU PARCIAL, SOB AS PENAS DA LEI

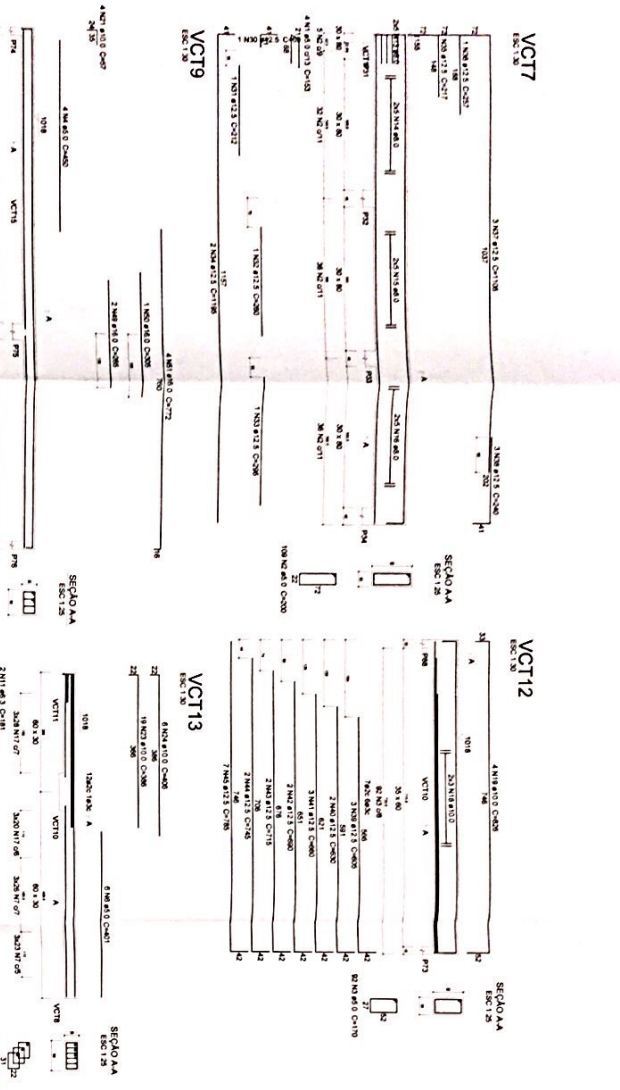

Resumo do aço

| VCT   | QTD | DIAM | QUANT | UNID | C TOTAL |
|-------|-----|------|-------|------|---------|
| VCT7  | 1   | 10   | 100   | kg   | 1000    |
| VCT9  | 1   | 10   | 100   | kg   | 1000    |
| VCT11 | 1   | 10   | 100   | kg   | 1000    |
| VCT12 | 1   | 10   | 100   | kg   | 1000    |
| VCT13 | 1   | 10   | 100   | kg   | 1000    |

Resumo do aço

| ACO   | DIAM | C TOTAL | PESO | QTD |
|-------|------|---------|------|-----|
| ACO 1 | 10   | 100     | 1000 | 100 |
| ACO 2 | 12   | 100     | 1000 | 100 |
| ACO 3 | 14   | 100     | 1000 | 100 |
| ACO 4 | 16   | 100     | 1000 | 100 |
| ACO 5 | 18   | 100     | 1000 | 100 |
| ACO 6 | 20   | 100     | 1000 | 100 |

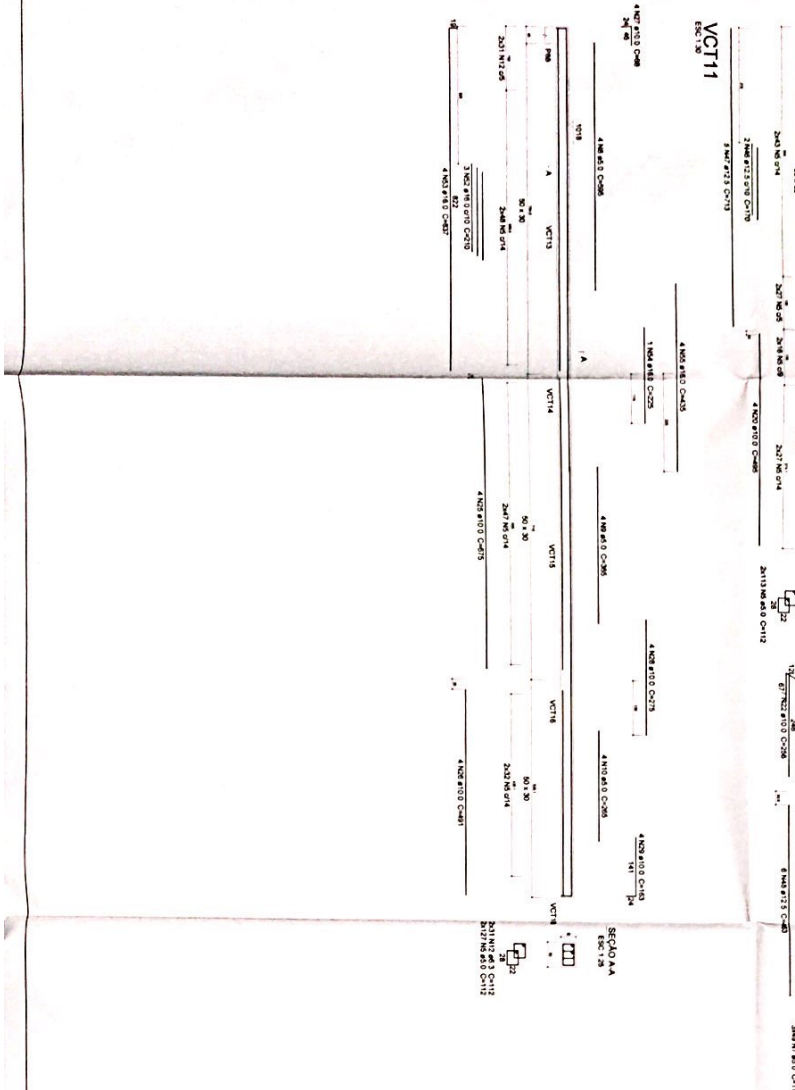

**ESTRUTURAL**

**CÂMARA MUNICIPAL DE GURUPI**

PROPRIETÁRIO: CÂMARA MUNICIPAL DE GURUPI  
 LOCAL: RUA 02.00 06, LOTEAMENTO PARK FILOU MOREIRA, GURUPI/TO  
 AUTORA DO PROJETO: LL DA S VALADARES EIRELI - ME

PREFETURA: CAUJATO. BOMBEIRO / NATURALISTAS.

CONTEÚDO: VILA DQB, LAMEI TÉCNICA 2

ASSINATURAS: *LORENY LEDES*  
 CÂMARA MUNICIPAL DE GURUPI  
 LL DA S VALADARES EIRELI - ME  
 Loteira (Lote de São Valadares - Representante Legal)  
 03.999.046/110

ÁREAS: Área do Terreno: 2000 m², Área da Cobertura: 2000 m², Área Total: 2000 m².

INDICADA: 42/59

ESCALA: INDICADA. DATA: JANEIRO/2020

LEI Nº 9.610, DE FEVEREIRO DE 1998  
 ESTE PROJETO É A PROTEÇÃO POR LEI DE DIREITO AUTORAL, SENDO PROIBIDA SUA REPRODUÇÃO TOTAL OU PARCIAL, SOB AS PENAS DA LEI



VCT10

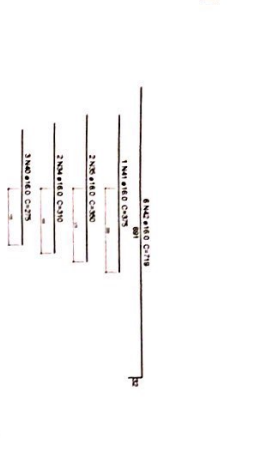

VCT14

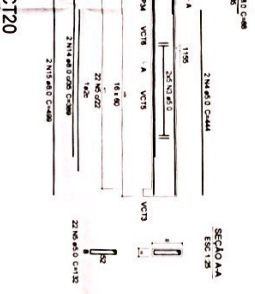
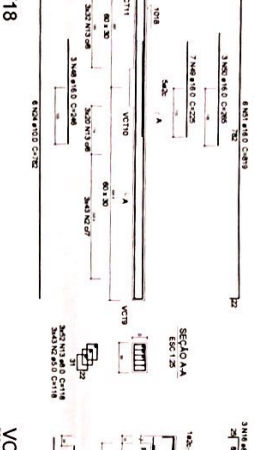
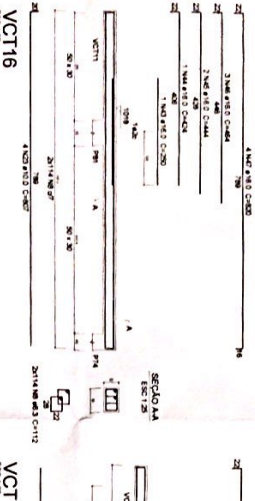

VCT15

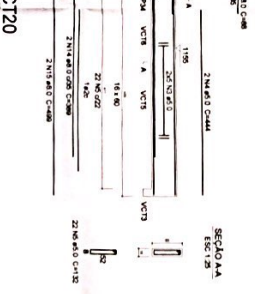
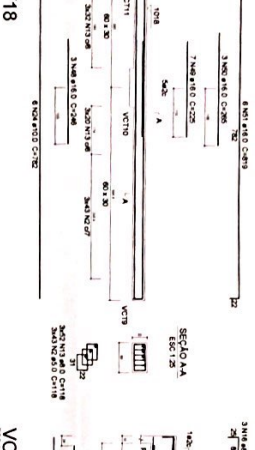

VCT19

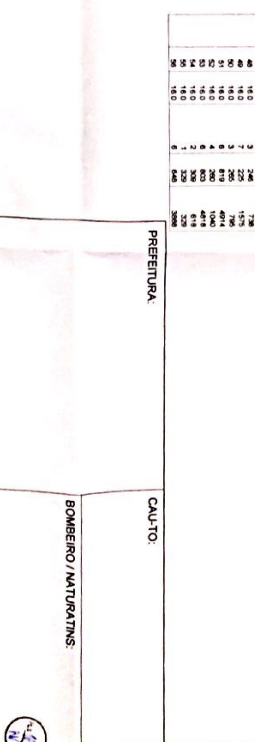
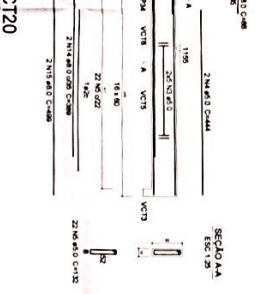

VCT16

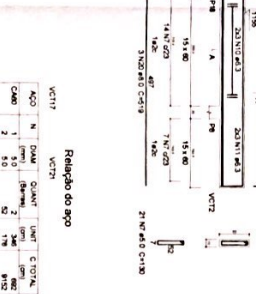
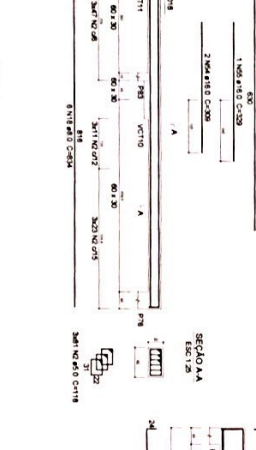
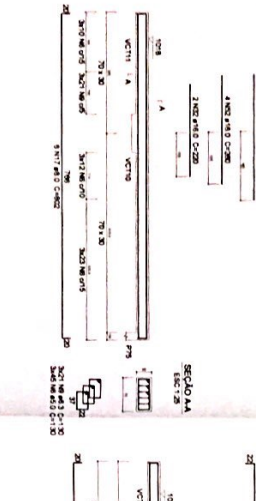

VCT18

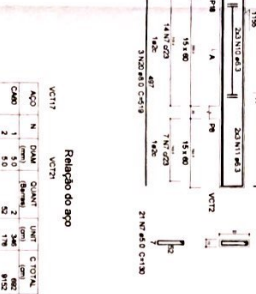
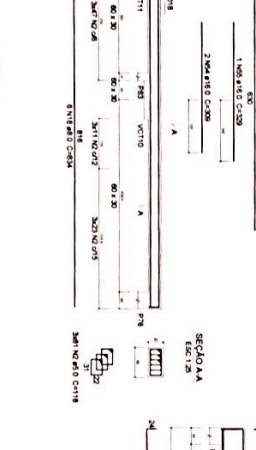

VCT20

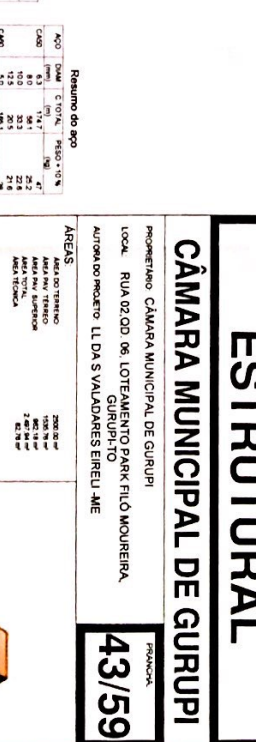
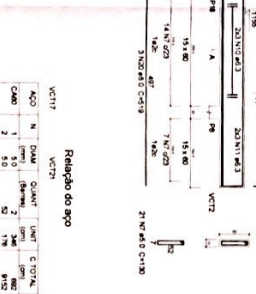

VCT17

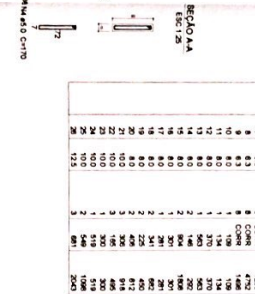
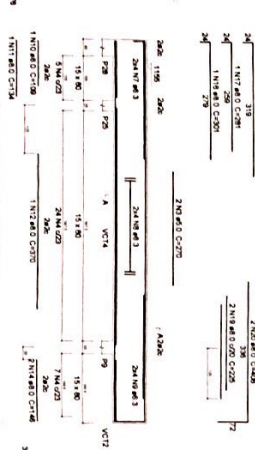
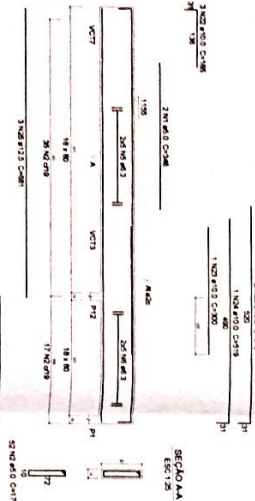

VCT21

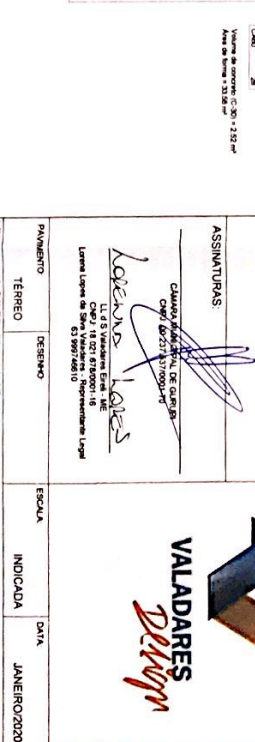
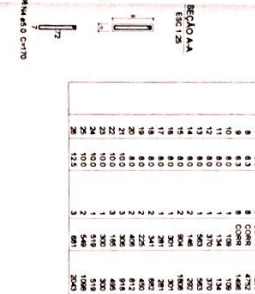
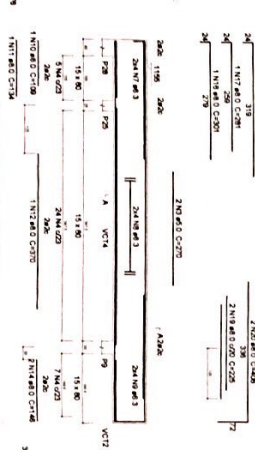

Relatório do aço

| ACO | N  | DIAM | QUANT | LAJ. | C. TOTAL |
|-----|----|------|-------|------|----------|
| CAD | 1  | 10   | 10    | 10   | 100      |
| CAD | 2  | 12   | 12    | 12   | 144      |
| CAD | 3  | 14   | 14    | 14   | 196      |
| CAD | 4  | 16   | 16    | 16   | 256      |
| CAD | 5  | 18   | 18    | 18   | 324      |
| CAD | 6  | 20   | 20    | 20   | 400      |
| CAD | 7  | 22   | 22    | 22   | 484      |
| CAD | 8  | 24   | 24    | 24   | 576      |
| CAD | 9  | 26   | 26    | 26   | 676      |
| CAD | 10 | 28   | 28    | 28   | 784      |
| CAD | 11 | 30   | 30    | 30   | 900      |
| CAD | 12 | 32   | 32    | 32   | 1024     |
| CAD | 13 | 34   | 34    | 34   | 1156     |
| CAD | 14 | 36   | 36    | 36   | 1296     |
| CAD | 15 | 38   | 38    | 38   | 1444     |
| CAD | 16 | 40   | 40    | 40   | 1600     |
| CAD | 17 | 42   | 42    | 42   | 1764     |
| CAD | 18 | 44   | 44    | 44   | 1936     |
| CAD | 19 | 46   | 46    | 46   | 2116     |
| CAD | 20 | 48   | 48    | 48   | 2304     |
| CAD | 21 | 50   | 50    | 50   | 2500     |
| CAD | 22 | 52   | 52    | 52   | 2704     |
| CAD | 23 | 54   | 54    | 54   | 2916     |
| CAD | 24 | 56   | 56    | 56   | 3136     |
| CAD | 25 | 58   | 58    | 58   | 3364     |
| CAD | 26 | 60   | 60    | 60   | 3600     |
| CAD | 27 | 62   | 62    | 62   | 3844     |
| CAD | 28 | 64   | 64    | 64   | 4096     |
| CAD | 29 | 66   | 66    | 66   | 4356     |
| CAD | 30 | 68   | 68    | 68   | 4624     |
| CAD | 31 | 70   | 70    | 70   | 4900     |
| CAD | 32 | 72   | 72    | 72   | 5184     |
| CAD | 33 | 74   | 74    | 74   | 5476     |
| CAD | 34 | 76   | 76    | 76   | 5776     |
| CAD | 35 | 78   | 78    | 78   | 6084     |
| CAD | 36 | 80   | 80    | 80   | 6400     |
| CAD | 37 | 82   | 82    | 82   | 6724     |
| CAD | 38 | 84   | 84    | 84   | 7056     |
| CAD | 39 | 86   | 86    | 86   | 7396     |
| CAD | 40 | 88   | 88    | 88   | 7744     |
| CAD | 41 | 90   | 90    | 90   | 8100     |
| CAD | 42 | 92   | 92    | 92   | 8464     |
| CAD | 43 | 94   | 94    | 94   | 8836     |
| CAD | 44 | 96   | 96    | 96   | 9216     |
| CAD | 45 | 98   | 98    | 98   | 9604     |
| CAD | 46 | 100  | 100   | 100  | 10000    |

Resumo do aço

| ACO | DIAM | C. TOTAL | RESQ. 10% |
|-----|------|----------|-----------|
| CAD | 10   | 100      | 9         |
| CAD | 12   | 144      | 13        |
| CAD | 14   | 196      | 18        |
| CAD | 16   | 256      | 24        |
| CAD | 18   | 324      | 31        |
| CAD | 20   | 400      | 39        |
| CAD | 22   | 484      | 48        |
| CAD | 24   | 576      | 57        |
| CAD | 26   | 676      | 67        |
| CAD | 28   | 784      | 77        |
| CAD | 30   | 900      | 87        |
| CAD | 32   | 1024     | 97        |
| CAD | 34   | 1156     | 107       |
| CAD | 36   | 1296     | 117       |
| CAD | 38   | 1444     | 127       |
| CAD | 40   | 1600     | 137       |
| CAD | 42   | 1764     | 147       |
| CAD | 44   | 1936     | 157       |
| CAD | 46   | 2116     | 167       |
| CAD | 48   | 2304     | 177       |
| CAD | 50   | 2500     | 187       |
| CAD | 52   | 2704     | 197       |
| CAD | 54   | 2916     | 207       |
| CAD | 56   | 3136     | 217       |
| CAD | 58   | 3364     | 227       |
| CAD | 60   | 3600     | 237       |
| CAD | 62   | 3844     | 247       |
| CAD | 64   | 4096     | 257       |
| CAD | 66   | 4356     | 267       |
| CAD | 68   | 4624     | 277       |
| CAD | 70   | 4900     | 287       |
| CAD | 72   | 5184     | 297       |
| CAD | 74   | 5476     | 307       |
| CAD | 76   | 5776     | 317       |
| CAD | 78   | 6084     | 327       |
| CAD | 80   | 6400     | 337       |
| CAD | 82   | 6724     | 347       |
| CAD | 84   | 7056     | 357       |
| CAD | 86   | 7396     | 367       |
| CAD | 88   | 7744     | 377       |
| CAD | 90   | 8100     | 387       |
| CAD | 92   | 8464     | 397       |
| CAD | 94   | 8836     | 407       |
| CAD | 96   | 9216     | 417       |
| CAD | 98   | 9604     | 427       |
| CAD | 100  | 10000    | 437       |

# ESTRUTURAL

## CÂMARA MUNICIPAL DE GURUPI

PROPRIETÁRIO: CAMARA MUNICIPAL DE GURUPI  
LOCAL: RUA 02 OD 06, LOTEAMENTO PARK FILO MOURIERA  
AUTOR DO PROJETO: LL DA S VALADARES EIRELI ME

AREAS:  
AREA DO TERRENO: 2000,00 m²  
AREA CONSTRUIDA: 2000,00 m²  
AREA TOTAL: 2000,00 m²  
AREA TÉCNICA: 2000,00 m²

CONTÉUDO:  
VILA DOB. LAME TÉCNICA B

ASSINATURAS:  
CÂMARA MUNICIPAL DE GURUPI  
Luziane Lopes de Souza  
LL DA S VALADARES EIRELI ME  
CNPJ: 16.027.878/0001-16  
Luziane Lopes de Souza  
Suplente Secretária Municipal  
CPF: 93.997.465/10



PRONONCA  
**43/59**

LEI Nº 9.810, DE FEVEREIRO DE 1.996  
ESTE PROJETO ESTA PROTEGIDO POR LEI DE DIREITO AUTORAL, SENDO PROIBIDA SUA REPRODUÇÃO TOTAL OU PARCIAL, SOB AS PENAS DA LEI

| PAVIMENTO | DESENHO | ESCALA | INDICAÇÃO | DATA         |
|-----------|---------|--------|-----------|--------------|
| TÉRREO    |         |        |           | JANEIRO/2020 |



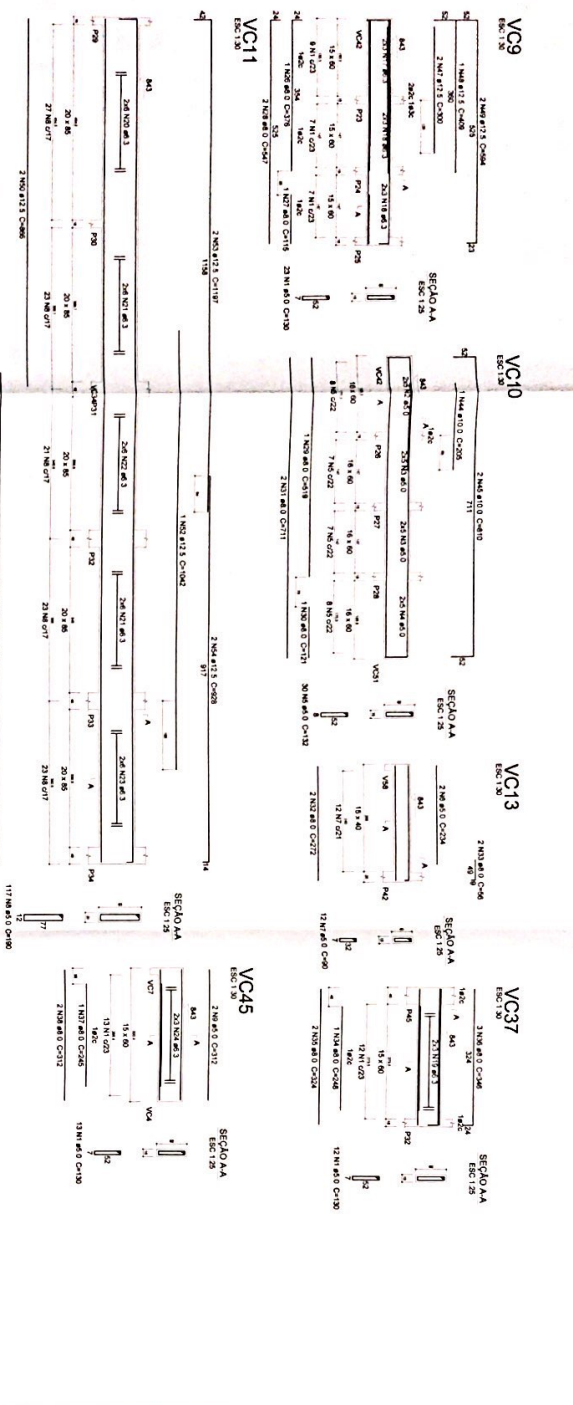

**Relação do aço**

| ACO | N   | DIAM | QUANT | UNID | COTADO | RESO - 11% |
|-----|-----|------|-------|------|--------|------------|
| ACO | 2   | Ø10  | 2     | mm   | 1900   | 209        |
| ACO | 4   | Ø10  | 2     | mm   | 1900   | 418        |
| ACO | 8   | Ø10  | 30    | mm   | 3960   | 4356       |
| ACO | 9   | Ø10  | 17    | mm   | 2160   | 2376       |
| ACO | 10  | Ø10  | 17    | mm   | 2160   | 2376       |
| ACO | 11  | Ø10  | 14    | mm   | 1760   | 1936       |
| ACO | 12  | Ø10  | 2     | mm   | 260    | 286        |
| ACO | 13  | Ø10  | 2     | mm   | 260    | 286        |
| ACO | 14  | Ø10  | 2     | mm   | 260    | 286        |
| ACO | 15  | Ø10  | 2     | mm   | 260    | 286        |
| ACO | 16  | Ø10  | 2     | mm   | 260    | 286        |
| ACO | 17  | Ø10  | 2     | mm   | 260    | 286        |
| ACO | 18  | Ø10  | 2     | mm   | 260    | 286        |
| ACO | 19  | Ø10  | 2     | mm   | 260    | 286        |
| ACO | 20  | Ø10  | 2     | mm   | 260    | 286        |
| ACO | 21  | Ø10  | 2     | mm   | 260    | 286        |
| ACO | 22  | Ø10  | 2     | mm   | 260    | 286        |
| ACO | 23  | Ø10  | 2     | mm   | 260    | 286        |
| ACO | 24  | Ø10  | 2     | mm   | 260    | 286        |
| ACO | 25  | Ø10  | 2     | mm   | 260    | 286        |
| ACO | 26  | Ø10  | 2     | mm   | 260    | 286        |
| ACO | 27  | Ø10  | 2     | mm   | 260    | 286        |
| ACO | 28  | Ø10  | 2     | mm   | 260    | 286        |
| ACO | 29  | Ø10  | 2     | mm   | 260    | 286        |
| ACO | 30  | Ø10  | 2     | mm   | 260    | 286        |
| ACO | 31  | Ø10  | 2     | mm   | 260    | 286        |
| ACO | 32  | Ø10  | 2     | mm   | 260    | 286        |
| ACO | 33  | Ø10  | 2     | mm   | 260    | 286        |
| ACO | 34  | Ø10  | 2     | mm   | 260    | 286        |
| ACO | 35  | Ø10  | 2     | mm   | 260    | 286        |
| ACO | 36  | Ø10  | 2     | mm   | 260    | 286        |
| ACO | 37  | Ø10  | 2     | mm   | 260    | 286        |
| ACO | 38  | Ø10  | 2     | mm   | 260    | 286        |
| ACO | 39  | Ø10  | 2     | mm   | 260    | 286        |
| ACO | 40  | Ø10  | 2     | mm   | 260    | 286        |
| ACO | 41  | Ø10  | 2     | mm   | 260    | 286        |
| ACO | 42  | Ø10  | 2     | mm   | 260    | 286        |
| ACO | 43  | Ø10  | 2     | mm   | 260    | 286        |
| ACO | 44  | Ø10  | 2     | mm   | 260    | 286        |
| ACO | 45  | Ø10  | 2     | mm   | 260    | 286        |
| ACO | 46  | Ø10  | 2     | mm   | 260    | 286        |
| ACO | 47  | Ø10  | 2     | mm   | 260    | 286        |
| ACO | 48  | Ø10  | 2     | mm   | 260    | 286        |
| ACO | 49  | Ø10  | 2     | mm   | 260    | 286        |
| ACO | 50  | Ø10  | 2     | mm   | 260    | 286        |
| ACO | 51  | Ø10  | 2     | mm   | 260    | 286        |
| ACO | 52  | Ø10  | 2     | mm   | 260    | 286        |
| ACO | 53  | Ø10  | 2     | mm   | 260    | 286        |
| ACO | 54  | Ø10  | 2     | mm   | 260    | 286        |
| ACO | 55  | Ø10  | 2     | mm   | 260    | 286        |
| ACO | 56  | Ø10  | 2     | mm   | 260    | 286        |
| ACO | 57  | Ø10  | 2     | mm   | 260    | 286        |
| ACO | 58  | Ø10  | 2     | mm   | 260    | 286        |
| ACO | 59  | Ø10  | 2     | mm   | 260    | 286        |
| ACO | 60  | Ø10  | 2     | mm   | 260    | 286        |
| ACO | 61  | Ø10  | 2     | mm   | 260    | 286        |
| ACO | 62  | Ø10  | 2     | mm   | 260    | 286        |
| ACO | 63  | Ø10  | 2     | mm   | 260    | 286        |
| ACO | 64  | Ø10  | 2     | mm   | 260    | 286        |
| ACO | 65  | Ø10  | 2     | mm   | 260    | 286        |
| ACO | 66  | Ø10  | 2     | mm   | 260    | 286        |
| ACO | 67  | Ø10  | 2     | mm   | 260    | 286        |
| ACO | 68  | Ø10  | 2     | mm   | 260    | 286        |
| ACO | 69  | Ø10  | 2     | mm   | 260    | 286        |
| ACO | 70  | Ø10  | 2     | mm   | 260    | 286        |
| ACO | 71  | Ø10  | 2     | mm   | 260    | 286        |
| ACO | 72  | Ø10  | 2     | mm   | 260    | 286        |
| ACO | 73  | Ø10  | 2     | mm   | 260    | 286        |
| ACO | 74  | Ø10  | 2     | mm   | 260    | 286        |
| ACO | 75  | Ø10  | 2     | mm   | 260    | 286        |
| ACO | 76  | Ø10  | 2     | mm   | 260    | 286        |
| ACO | 77  | Ø10  | 2     | mm   | 260    | 286        |
| ACO | 78  | Ø10  | 2     | mm   | 260    | 286        |
| ACO | 79  | Ø10  | 2     | mm   | 260    | 286        |
| ACO | 80  | Ø10  | 2     | mm   | 260    | 286        |
| ACO | 81  | Ø10  | 2     | mm   | 260    | 286        |
| ACO | 82  | Ø10  | 2     | mm   | 260    | 286        |
| ACO | 83  | Ø10  | 2     | mm   | 260    | 286        |
| ACO | 84  | Ø10  | 2     | mm   | 260    | 286        |
| ACO | 85  | Ø10  | 2     | mm   | 260    | 286        |
| ACO | 86  | Ø10  | 2     | mm   | 260    | 286        |
| ACO | 87  | Ø10  | 2     | mm   | 260    | 286        |
| ACO | 88  | Ø10  | 2     | mm   | 260    | 286        |
| ACO | 89  | Ø10  | 2     | mm   | 260    | 286        |
| ACO | 90  | Ø10  | 2     | mm   | 260    | 286        |
| ACO | 91  | Ø10  | 2     | mm   | 260    | 286        |
| ACO | 92  | Ø10  | 2     | mm   | 260    | 286        |
| ACO | 93  | Ø10  | 2     | mm   | 260    | 286        |
| ACO | 94  | Ø10  | 2     | mm   | 260    | 286        |
| ACO | 95  | Ø10  | 2     | mm   | 260    | 286        |
| ACO | 96  | Ø10  | 2     | mm   | 260    | 286        |
| ACO | 97  | Ø10  | 2     | mm   | 260    | 286        |
| ACO | 98  | Ø10  | 2     | mm   | 260    | 286        |
| ACO | 99  | Ø10  | 2     | mm   | 260    | 286        |
| ACO | 100 | Ø10  | 2     | mm   | 260    | 286        |

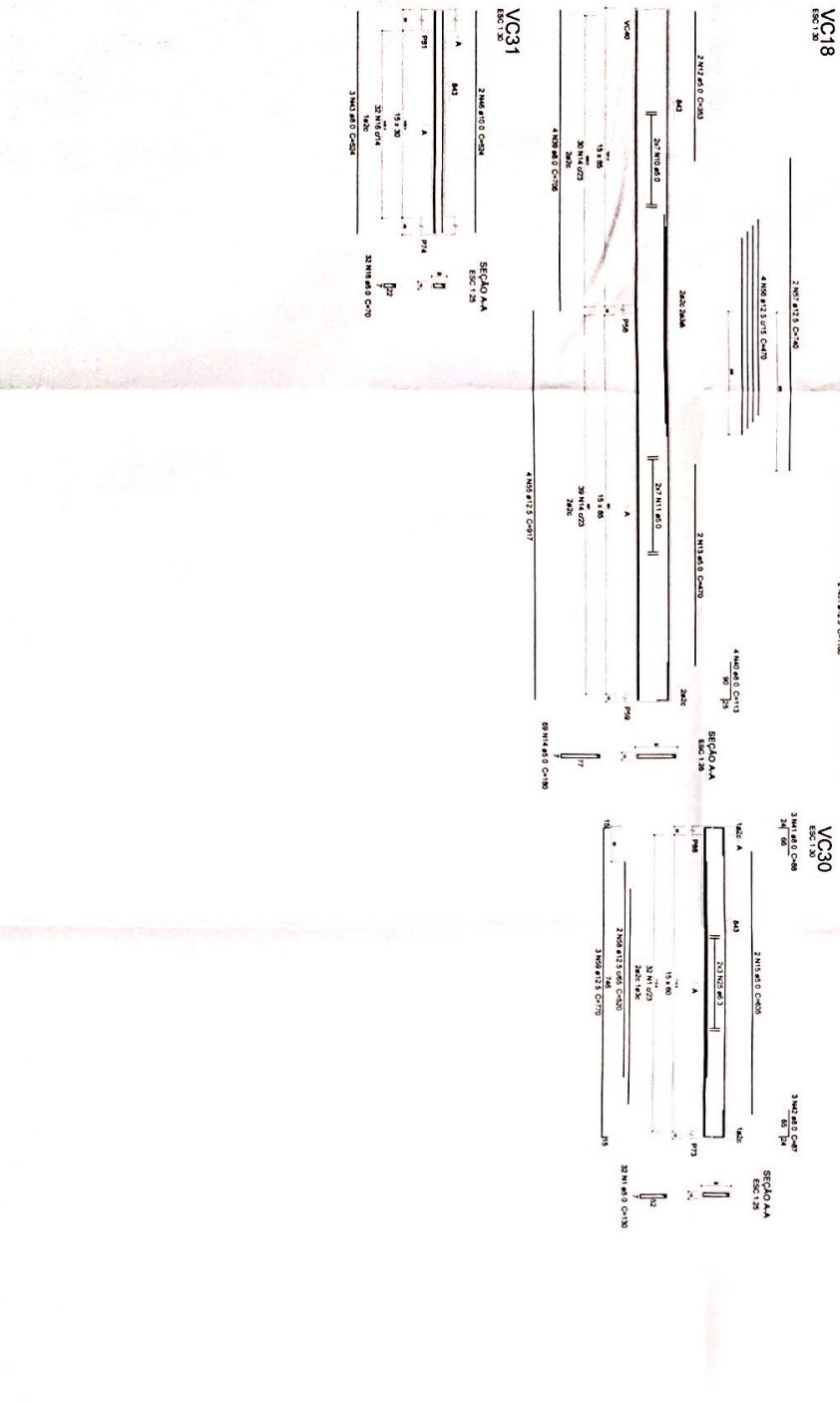

**ESTRUTURAL**

**CÂMARA MUNICIPAL DE GURUPI**

PROJETADO: CÂMARA MUNICIPAL DE GURUPI  
 LOCAL: RUA 02 OD 06, LOTEAMENTO PARK FILO MOURERA  
 GURUPI-TO

AUTORA DO PROJETO: LL DA S VALADARES EIRELI - ME

**45/59**

**VALADARES**

PROFESSORA

ASSINATURAS:  
 CÂMARA MUNICIPAL DE GURUPI  
 CNPJ: 07.231.900/11-9

Proj. Arq. e Eng. Civil  
 Rua S Valadares Eireli, nº 16  
 CEP: 13.077-670 GURUPI-TO  
 Fone: (13) 3361-1111

PREFETURA: CAULTO

BOMBEIROS / NATURALISTAS:

PAYMENTO: TERREIRO, DESERMINO, ESCALA, INDICADA, DATA: JANEIRO/2020

LEI Nº 9.610, DE FEVEREIRO DE 1.998  
 ESTE PROJETO ESTÁ PROTEGIDO POR LEI DE DIREITO AUTOREAL, SENDO PROIBIDA  
 SUA REPRODUÇÃO TOTAL OU PARCIAL, SOB AS PENAS DA LEI

**VC23**  
ESC 1:30

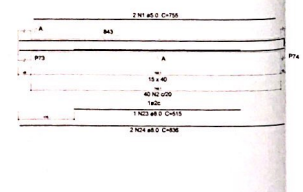

**VC24**  
ESC 1:30

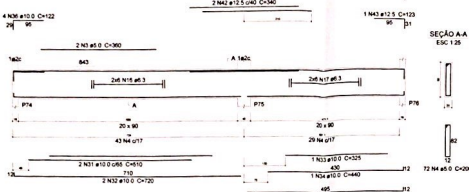

**VC28**  
ESC 1:30

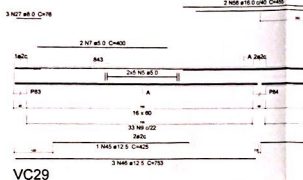

**VC38**  
ESC 1:30

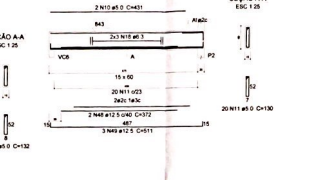

**VC29**  
ESC 1:30

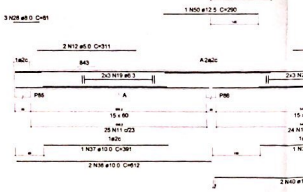

**VC34**  
ESC 1:30

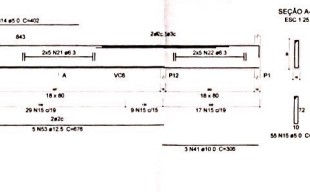

**Relação do aço**

| VC23 | VC24 | VC28 | VC38 | VC29 | VC34 | C TOTAL |
|------|------|------|------|------|------|---------|
| 1    | 2    | 3    | 4    | 5    | 6    | 7       |
| 2    | 3    | 4    | 5    | 6    | 7    | 8       |
| 3    | 4    | 5    | 6    | 7    | 8    | 9       |
| 4    | 5    | 6    | 7    | 8    | 9    | 10      |
| 5    | 6    | 7    | 8    | 9    | 10   | 11      |
| 6    | 7    | 8    | 9    | 10   | 11   | 12      |
| 7    | 8    | 9    | 10   | 11   | 12   | 13      |
| 8    | 9    | 10   | 11   | 12   | 13   | 14      |
| 9    | 10   | 11   | 12   | 13   | 14   | 15      |
| 10   | 11   | 12   | 13   | 14   | 15   | 16      |
| 11   | 12   | 13   | 14   | 15   | 16   | 17      |
| 12   | 13   | 14   | 15   | 16   | 17   | 18      |
| 13   | 14   | 15   | 16   | 17   | 18   | 19      |
| 14   | 15   | 16   | 17   | 18   | 19   | 20      |
| 15   | 16   | 17   | 18   | 19   | 20   | 21      |
| 16   | 17   | 18   | 19   | 20   | 21   | 22      |
| 17   | 18   | 19   | 20   | 21   | 22   | 23      |
| 18   | 19   | 20   | 21   | 22   | 23   | 24      |
| 19   | 20   | 21   | 22   | 23   | 24   | 25      |
| 20   | 21   | 22   | 23   | 24   | 25   | 26      |
| 21   | 22   | 23   | 24   | 25   | 26   | 27      |
| 22   | 23   | 24   | 25   | 26   | 27   | 28      |
| 23   | 24   | 25   | 26   | 27   | 28   | 29      |
| 24   | 25   | 26   | 27   | 28   | 29   | 30      |
| 25   | 26   | 27   | 28   | 29   | 30   | 31      |
| 26   | 27   | 28   | 29   | 30   | 31   | 32      |
| 27   | 28   | 29   | 30   | 31   | 32   | 33      |
| 28   | 29   | 30   | 31   | 32   | 33   | 34      |
| 29   | 30   | 31   | 32   | 33   | 34   | 35      |
| 30   | 31   | 32   | 33   | 34   | 35   | 36      |
| 31   | 32   | 33   | 34   | 35   | 36   | 37      |
| 32   | 33   | 34   | 35   | 36   | 37   | 38      |
| 33   | 34   | 35   | 36   | 37   | 38   | 39      |
| 34   | 35   | 36   | 37   | 38   | 39   | 40      |
| 35   | 36   | 37   | 38   | 39   | 40   | 41      |
| 36   | 37   | 38   | 39   | 40   | 41   | 42      |
| 37   | 38   | 39   | 40   | 41   | 42   | 43      |
| 38   | 39   | 40   | 41   | 42   | 43   | 44      |
| 39   | 40   | 41   | 42   | 43   | 44   | 45      |
| 40   | 41   | 42   | 43   | 44   | 45   | 46      |
| 41   | 42   | 43   | 44   | 45   | 46   | 47      |
| 42   | 43   | 44   | 45   | 46   | 47   | 48      |
| 43   | 44   | 45   | 46   | 47   | 48   | 49      |
| 44   | 45   | 46   | 47   | 48   | 49   | 50      |
| 45   | 46   | 47   | 48   | 49   | 50   | 51      |
| 46   | 47   | 48   | 49   | 50   | 51   | 52      |
| 47   | 48   | 49   | 50   | 51   | 52   | 53      |
| 48   | 49   | 50   | 51   | 52   | 53   | 54      |
| 49   | 50   | 51   | 52   | 53   | 54   | 55      |
| 50   | 51   | 52   | 53   | 54   | 55   | 56      |
| 51   | 52   | 53   | 54   | 55   | 56   | 57      |
| 52   | 53   | 54   | 55   | 56   | 57   | 58      |
| 53   | 54   | 55   | 56   | 57   | 58   | 59      |
| 54   | 55   | 56   | 57   | 58   | 59   | 60      |
| 55   | 56   | 57   | 58   | 59   | 60   | 61      |
| 56   | 57   | 58   | 59   | 60   | 61   | 62      |
| 57   | 58   | 59   | 60   | 61   | 62   | 63      |
| 58   | 59   | 60   | 61   | 62   | 63   | 64      |
| 59   | 60   | 61   | 62   | 63   | 64   | 65      |
| 60   | 61   | 62   | 63   | 64   | 65   | 66      |
| 61   | 62   | 63   | 64   | 65   | 66   | 67      |
| 62   | 63   | 64   | 65   | 66   | 67   | 68      |
| 63   | 64   | 65   | 66   | 67   | 68   | 69      |
| 64   | 65   | 66   | 67   | 68   | 69   | 70      |
| 65   | 66   | 67   | 68   | 69   | 70   | 71      |
| 66   | 67   | 68   | 69   | 70   | 71   | 72      |
| 67   | 68   | 69   | 70   | 71   | 72   | 73      |
| 68   | 69   | 70   | 71   | 72   | 73   | 74      |
| 69   | 70   | 71   | 72   | 73   | 74   | 75      |
| 70   | 71   | 72   | 73   | 74   | 75   | 76      |
| 71   | 72   | 73   | 74   | 75   | 76   | 77      |
| 72   | 73   | 74   | 75   | 76   | 77   | 78      |
| 73   | 74   | 75   | 76   | 77   | 78   | 79      |
| 74   | 75   | 76   | 77   | 78   | 79   | 80      |
| 75   | 76   | 77   | 78   | 79   | 80   | 81      |
| 76   | 77   | 78   | 79   | 80   | 81   | 82      |
| 77   | 78   | 79   | 80   | 81   | 82   | 83      |
| 78   | 79   | 80   | 81   | 82   | 83   | 84      |
| 79   | 80   | 81   | 82   | 83   | 84   | 85      |
| 80   | 81   | 82   | 83   | 84   | 85   | 86      |
| 81   | 82   | 83   | 84   | 85   | 86   | 87      |
| 82   | 83   | 84   | 85   | 86   | 87   | 88      |
| 83   | 84   | 85   | 86   | 87   | 88   | 89      |
| 84   | 85   | 86   | 87   | 88   | 89   | 90      |
| 85   | 86   | 87   | 88   | 89   | 90   | 91      |
| 86   | 87   | 88   | 89   | 90   | 91   | 92      |
| 87   | 88   | 89   | 90   | 91   | 92   | 93      |
| 88   | 89   | 90   | 91   | 92   | 93   | 94      |
| 89   | 90   | 91   | 92   | 93   | 94   | 95      |
| 90   | 91   | 92   | 93   | 94   | 95   | 96      |
| 91   | 92   | 93   | 94   | 95   | 96   | 97      |
| 92   | 93   | 94   | 95   | 96   | 97   | 98      |
| 93   | 94   | 95   | 96   | 97   | 98   | 99      |
| 94   | 95   | 96   | 97   | 98   | 99   | 100     |

**Resumo do aço**

| AÇO  | DIAM | C TOTAL | PESO + 10% |
|------|------|---------|------------|
| CABO | 10   | 113.5   | 113.5      |
| CABO | 12.5 | 113.5   | 113.5      |

PREFEITURA: CAU-TO.  
BOMBEIRO / MATORATINS:

**ESTRUTURAL**  
**CÂMARA MUNICIPAL DE GURUPI**  
PROPRIETÁRIO: CÂMARA MUNICIPAL DE GURUPI  
LOCAL: RUA 02.006 LOTEAMENTO PARK FILO MOUREIRA, GURUPI-TO  
AUTORA DO PROJETO: LL DA S VALADARES EIRELI-ME  
FRANQUIA: 46/59

**ÁREAS:**  
ÁREA DO TERRENO: 2920.00 m²  
ÁREA PAV. TERREÇO: 1620.76 m²  
ÁREA PAV. SUBTERRÂNEO: 882.18 m²  
ÁREA TOTAL: 2482.94 m²  
ÁREA TÉCNICA: 81.00 m²

**CONTEÚDO:**  
VIGA COB. SEM LAJE 3

**ASSINATURAS:**  
CÂMARA MUNICIPAL DE GURUPI  
CNPJ 06.233.970/0001-70  
Lorena Lopes de Souza Valadares  
CNPJ 18.021.078/0001-16  
Lorena Lopes de Souza Valadares - Registro Profissional Legal 03.999740610



|           |         |          |              |
|-----------|---------|----------|--------------|
| IMPRESSÃO | DESENHO | ESCALA   | DATA         |
| TERREÇO   |         | INDICADA | JANEIRO/2020 |

LEI Nº 9.810, DE FEVEREIRO DE 1.998  
ESTE PROJETO ESTA PROTEGIDO POR LEI DE DIREITO AUTORAL, SENDO PROIBIDA SUA REPRODUÇÃO TOTAL OU PARCIAL, SOB AS PENAS DA LEI.





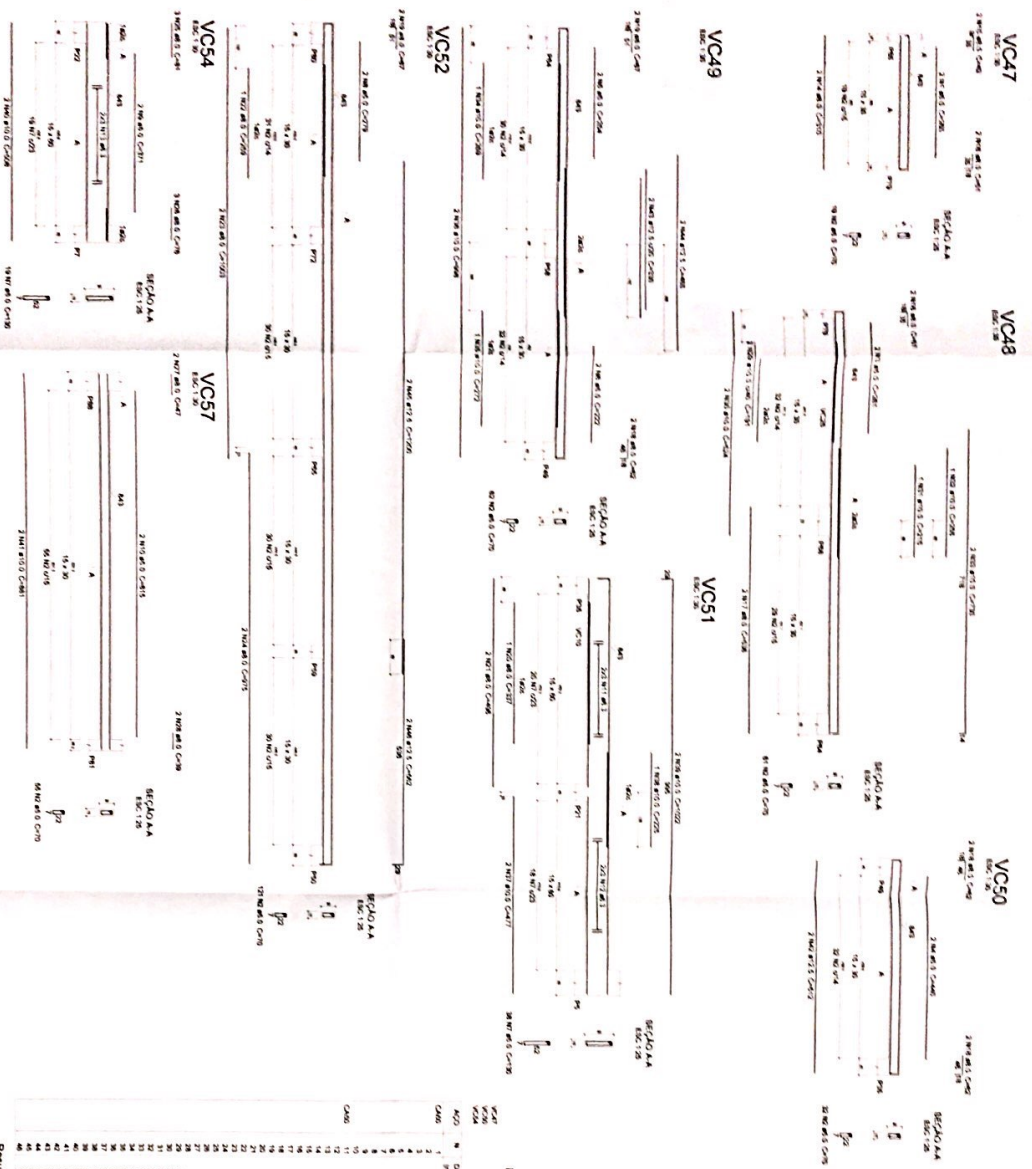

Resumo do sítio

| ANO | PROVA | PROVA | PROVA | PROVA |
|-----|-------|-------|-------|-------|
| CMO | 6,5   | 6,1   | 24,8  |       |
| CMO | 15,0  | 11,9  | 80,7  |       |
| CMO | 1,0   | 37,2  | 83,9  |       |
| CMO | 22,5  | 72,9  |       |       |
| CMO | 83,9  |       |       |       |

Valor do terreno = 0,32 m<sup>2</sup>

Valor do terreno = 0,32 m<sup>2</sup>

**ESTRUTURAL**

**CÂMARA MUNICIPAL DE GURUPI**

PROPOSTA: CÂMARA MUNICIPAL DE GURUPI

LOCAL: RUA 02.00 06, LOTEAMENTO PARK FILO MOURERA GURUPI-TO

ÁREA DO PROJETO: LL DAS VALADARES ERELU ME

ABRAS: [ ]

CONTEUDO: VIVA COBA BEM LAINE S

ASSINATURAS: [ ]

VALADARES Delagem

PRETURA: CAU-TO

BOMBEIRO / NATURALINS

48/59

PAVIMENTO: TERREO

ESCALA: INDICADA

DATA: JANEIRO/2020

LEI Nº 810, DE FEVEREIRO DE 1.988

ESTE PROJETO ESTÁ PROTEGIDO POR LEI DE DIREITO AUTORA, SENDO PROIBIDA SUA REPRODUÇÃO TOTAL OU PARCIAL, SOB AS PENAS DA LEI

VC53

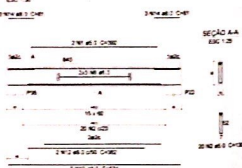

VC55

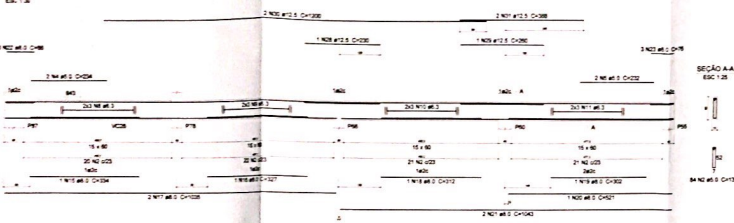

VC56

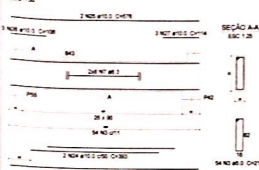

Relação do aço

| VC53 | VC55 | VC56 |       |       |       |
|------|------|------|-------|-------|-------|
| ACQ  | N    | DIAM | QUANT | VALOR | CATEG |
| CAB  | 1    | 10,0 | 2     | 150   | 1000  |
|      | 2    | 8,0  | 4     | 128   | 1000  |
|      | 3    | 8,0  | 4     | 128   | 1000  |
|      | 4    | 8,0  | 2     | 64    | 1000  |
|      | 5    | 8,0  | 2     | 64    | 1000  |
|      | 6    | 8,0  | 2     | 64    | 1000  |
|      | 7    | 8,0  | 2     | 64    | 1000  |
|      | 8    | 8,0  | 2     | 64    | 1000  |
|      | 9    | 8,0  | 2     | 64    | 1000  |
|      | 10   | 8,0  | 2     | 64    | 1000  |
|      | 11   | 8,0  | 2     | 64    | 1000  |
|      | 12   | 8,0  | 2     | 64    | 1000  |
|      | 13   | 8,0  | 2     | 64    | 1000  |
|      | 14   | 8,0  | 2     | 64    | 1000  |
|      | 15   | 8,0  | 2     | 64    | 1000  |
|      | 16   | 8,0  | 2     | 64    | 1000  |
|      | 17   | 8,0  | 2     | 64    | 1000  |
|      | 18   | 8,0  | 2     | 64    | 1000  |
|      | 19   | 8,0  | 2     | 64    | 1000  |
|      | 20   | 8,0  | 2     | 64    | 1000  |
|      | 21   | 8,0  | 2     | 64    | 1000  |
|      | 22   | 8,0  | 2     | 64    | 1000  |
|      | 23   | 8,0  | 2     | 64    | 1000  |
|      | 24   | 10,0 | 2     | 150   | 1000  |
|      | 25   | 10,0 | 2     | 150   | 1000  |
|      | 26   | 10,0 | 2     | 150   | 1000  |
|      | 27   | 10,0 | 2     | 150   | 1000  |
|      | 28   | 10,0 | 2     | 150   | 1000  |
|      | 29   | 10,0 | 2     | 150   | 1000  |
|      | 30   | 10,0 | 2     | 150   | 1000  |
|      | 31   | 10,0 | 2     | 150   | 1000  |
|      | 32   | 10,0 | 2     | 150   | 1000  |

Resultado do aço

| ACQ        | DIAM | C TOTAL | PESO - 10% |
|------------|------|---------|------------|
| CAB        | 8,0  | 254,4   | 66,5       |
|            | 8,0  | 87,2    | 22,4       |
|            | 10,0 | 40,4    | 10,4       |
|            | 10,0 | 36,0    | 9,2        |
|            | 8,0  | 286,0   | 74,5       |
| PESO TOTAL |      |         |            |
| 199,0      |      |         |            |
| CAB        |      |         |            |
| 174,0      |      |         |            |
| CAB        |      |         |            |
| 25,0       |      |         |            |

Volume de concreto (C30) = 3,75 m³  
 Área de forma = 41,74 m²

PREFEITURA: CAUITO

BOMBEIRO / NATURATINS

## ESTRUTURAL

### CÂMARA MUNICIPAL DE GURUPI

PROPRIETÁRIO: CÂMARA MUNICIPAL DE GURUPI

LOCAL: RUA 02 OD 06 LOTEAMENTO PARK FILO MOUREIRA, GURUPI-TO

AUTORIA DO PROJETO: LL DA S VALADARES EIRELI-ME

FINANÇIA  
**49/59**

|                     |             |
|---------------------|-------------|
| ÁREAS:              | 2860,00 m²  |
| ÁREA DO TERRENO:    | 1500,00 m²  |
| ÁREA PAV. SUPERIOR: | 800,00 m²   |
| ÁREA TOTAL:         | 2,860,00 m² |
| ÁREA TÉCNICA:       | 150,00 m²   |

CONTEUDO:  
VIGA OCB, SEM LAJE B

ASSINATURAS:  
  
 CÂMARA MUNICIPAL DE GURUPI  
 CNPJ: 08.045.000/0001-00  
 LORENA SOARES  
 LT. C. S. Valadares Engenharia  
 CNPJ: 16.021.678/0001-16  
 Loteira Loteira de São Valadares - Participante Legal  
 ES 0901-400/10

|           |         |          |              |
|-----------|---------|----------|--------------|
| PAVIMENTO | DESENHO | ESCALA   | DATA         |
| TERREO    |         | INDICADA | JANEIRO/2020 |

LEI Nº 9.610 DE FEVEREIRO DE 1.998  
 ESTE PROJETO ESTA PROTEGIDO POR LEI DE DIREITO AUTORAL, SENDO PROIBIDA SUA REPRODUÇÃO TOTAL OU PARCIAL, SOB AS PENAS DA LEI

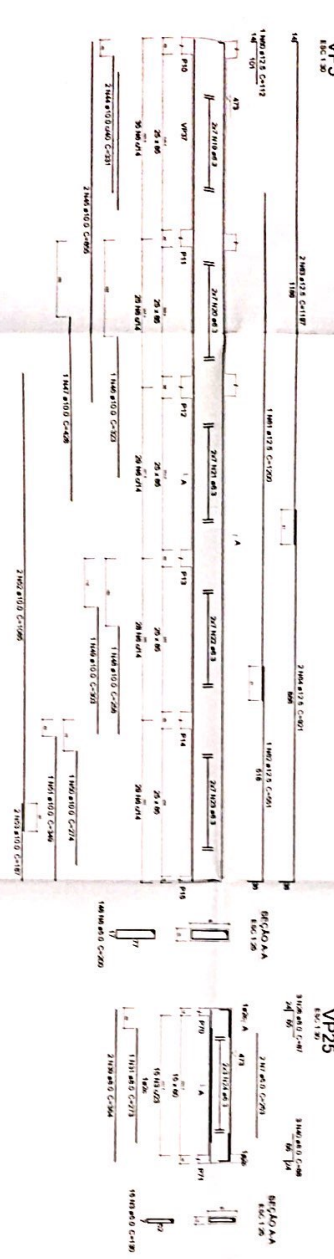
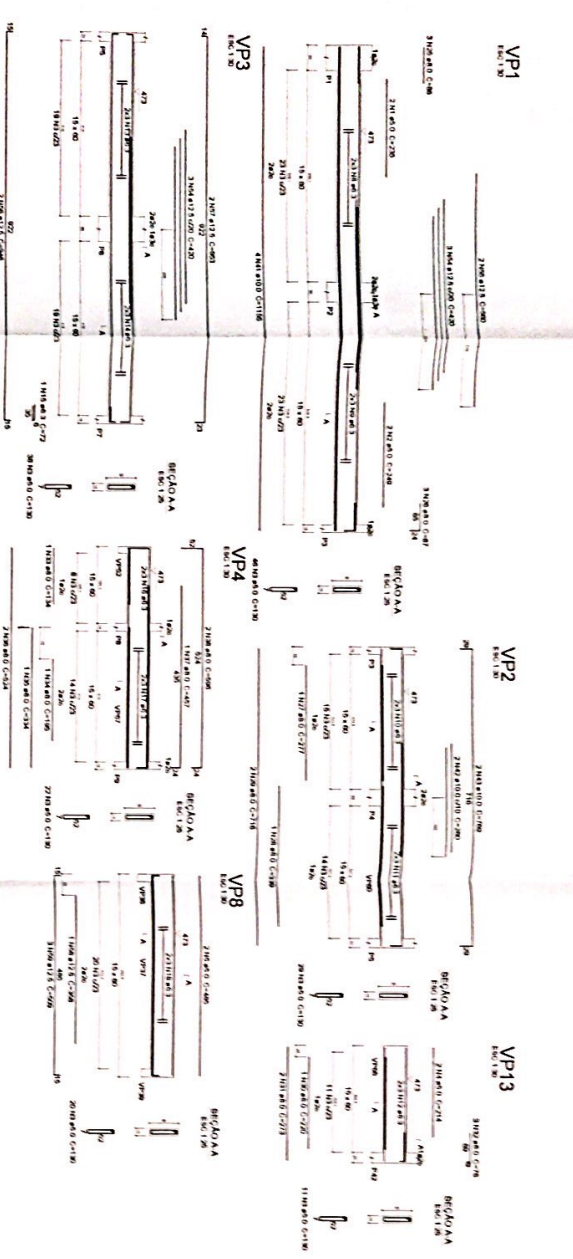

**Resumo do RFP**

| Item | Qtd | Valor Unit | Valor Total |
|------|-----|------------|-------------|
| 1    | 1   | 1.000,00   | 1.000,00    |
| 2    | 1   | 1.000,00   | 1.000,00    |
| 3    | 1   | 1.000,00   | 1.000,00    |
| 4    | 1   | 1.000,00   | 1.000,00    |
| 5    | 1   | 1.000,00   | 1.000,00    |
| 6    | 1   | 1.000,00   | 1.000,00    |
| 7    | 1   | 1.000,00   | 1.000,00    |
| 8    | 1   | 1.000,00   | 1.000,00    |
| 9    | 1   | 1.000,00   | 1.000,00    |
| 10   | 1   | 1.000,00   | 1.000,00    |
| 11   | 1   | 1.000,00   | 1.000,00    |
| 12   | 1   | 1.000,00   | 1.000,00    |
| 13   | 1   | 1.000,00   | 1.000,00    |
| 14   | 1   | 1.000,00   | 1.000,00    |
| 15   | 1   | 1.000,00   | 1.000,00    |
| 16   | 1   | 1.000,00   | 1.000,00    |
| 17   | 1   | 1.000,00   | 1.000,00    |
| 18   | 1   | 1.000,00   | 1.000,00    |
| 19   | 1   | 1.000,00   | 1.000,00    |
| 20   | 1   | 1.000,00   | 1.000,00    |
| 21   | 1   | 1.000,00   | 1.000,00    |
| 22   | 1   | 1.000,00   | 1.000,00    |
| 23   | 1   | 1.000,00   | 1.000,00    |
| 24   | 1   | 1.000,00   | 1.000,00    |
| 25   | 1   | 1.000,00   | 1.000,00    |
| 26   | 1   | 1.000,00   | 1.000,00    |
| 27   | 1   | 1.000,00   | 1.000,00    |
| 28   | 1   | 1.000,00   | 1.000,00    |
| 29   | 1   | 1.000,00   | 1.000,00    |
| 30   | 1   | 1.000,00   | 1.000,00    |
| 31   | 1   | 1.000,00   | 1.000,00    |
| 32   | 1   | 1.000,00   | 1.000,00    |
| 33   | 1   | 1.000,00   | 1.000,00    |
| 34   | 1   | 1.000,00   | 1.000,00    |
| 35   | 1   | 1.000,00   | 1.000,00    |
| 36   | 1   | 1.000,00   | 1.000,00    |
| 37   | 1   | 1.000,00   | 1.000,00    |
| 38   | 1   | 1.000,00   | 1.000,00    |
| 39   | 1   | 1.000,00   | 1.000,00    |
| 40   | 1   | 1.000,00   | 1.000,00    |
| 41   | 1   | 1.000,00   | 1.000,00    |
| 42   | 1   | 1.000,00   | 1.000,00    |
| 43   | 1   | 1.000,00   | 1.000,00    |
| 44   | 1   | 1.000,00   | 1.000,00    |
| 45   | 1   | 1.000,00   | 1.000,00    |
| 46   | 1   | 1.000,00   | 1.000,00    |
| 47   | 1   | 1.000,00   | 1.000,00    |
| 48   | 1   | 1.000,00   | 1.000,00    |
| 49   | 1   | 1.000,00   | 1.000,00    |
| 50   | 1   | 1.000,00   | 1.000,00    |

**Resumo do RFP**

| Item | Qtd | Valor Unit | Valor Total |
|------|-----|------------|-------------|
| 1    | 1   | 1.000,00   | 1.000,00    |
| 2    | 1   | 1.000,00   | 1.000,00    |
| 3    | 1   | 1.000,00   | 1.000,00    |
| 4    | 1   | 1.000,00   | 1.000,00    |
| 5    | 1   | 1.000,00   | 1.000,00    |
| 6    | 1   | 1.000,00   | 1.000,00    |
| 7    | 1   | 1.000,00   | 1.000,00    |
| 8    | 1   | 1.000,00   | 1.000,00    |
| 9    | 1   | 1.000,00   | 1.000,00    |
| 10   | 1   | 1.000,00   | 1.000,00    |
| 11   | 1   | 1.000,00   | 1.000,00    |
| 12   | 1   | 1.000,00   | 1.000,00    |
| 13   | 1   | 1.000,00   | 1.000,00    |
| 14   | 1   | 1.000,00   | 1.000,00    |
| 15   | 1   | 1.000,00   | 1.000,00    |
| 16   | 1   | 1.000,00   | 1.000,00    |
| 17   | 1   | 1.000,00   | 1.000,00    |
| 18   | 1   | 1.000,00   | 1.000,00    |
| 19   | 1   | 1.000,00   | 1.000,00    |
| 20   | 1   | 1.000,00   | 1.000,00    |
| 21   | 1   | 1.000,00   | 1.000,00    |
| 22   | 1   | 1.000,00   | 1.000,00    |
| 23   | 1   | 1.000,00   | 1.000,00    |
| 24   | 1   | 1.000,00   | 1.000,00    |
| 25   | 1   | 1.000,00   | 1.000,00    |
| 26   | 1   | 1.000,00   | 1.000,00    |
| 27   | 1   | 1.000,00   | 1.000,00    |
| 28   | 1   | 1.000,00   | 1.000,00    |
| 29   | 1   | 1.000,00   | 1.000,00    |
| 30   | 1   | 1.000,00   | 1.000,00    |
| 31   | 1   | 1.000,00   | 1.000,00    |
| 32   | 1   | 1.000,00   | 1.000,00    |
| 33   | 1   | 1.000,00   | 1.000,00    |
| 34   | 1   | 1.000,00   | 1.000,00    |
| 35   | 1   | 1.000,00   | 1.000,00    |
| 36   | 1   | 1.000,00   | 1.000,00    |
| 37   | 1   | 1.000,00   | 1.000,00    |
| 38   | 1   | 1.000,00   | 1.000,00    |
| 39   | 1   | 1.000,00   | 1.000,00    |
| 40   | 1   | 1.000,00   | 1.000,00    |
| 41   | 1   | 1.000,00   | 1.000,00    |
| 42   | 1   | 1.000,00   | 1.000,00    |
| 43   | 1   | 1.000,00   | 1.000,00    |
| 44   | 1   | 1.000,00   | 1.000,00    |
| 45   | 1   | 1.000,00   | 1.000,00    |
| 46   | 1   | 1.000,00   | 1.000,00    |
| 47   | 1   | 1.000,00   | 1.000,00    |
| 48   | 1   | 1.000,00   | 1.000,00    |
| 49   | 1   | 1.000,00   | 1.000,00    |
| 50   | 1   | 1.000,00   | 1.000,00    |

**ESTRUTURAL**

**CÂMARA MUNICIPAL DE GURUPI**

PROMETENDO: CÂMARA MUNICIPAL DE GURUPI

LOCAL: RUA 02/03 06, LOTEAMENTO PARK FILO MOURIEIRA,

NÚMERO DO PROJETO: LL DA S VALADARES EIRELI-ME

**50/59**

ASSINATURAS

Cláudio Antônio de Jesus  
 CPF: 063.377.001-70

LORENYA ROBERTO  
 LL 03 Valadares Cda UE  
 Loteamento Park Filo Mourieira  
 03/09/2020

ÁREAS

ÁREA DE TERRENO: 3000,00 m²

ÁREA DE CONSTRUÇÃO: 1000,00 m²

ÁREA ÚTIL: 1000,00 m²

ÁREA TOTAL: 4000,00 m²

CONTEÚDO: VISA P1801

PARAMETRO: TERRENO

DESENERO

ESCALA

INDICAÇÃO

DATA: JANEIRO/2020

LEI Nº 610 DE FEVEREIRO DE 1994

ESTE PROJETO ESTÁ PROTEGIDO POR LEI DE DIREITO AUTORAL, SENDO PROIBIDA SUA REPRODUÇÃO TOTAL OU PARCIAL, SOB AS PENAS DA LEI.

**VALADARES**  
*Divisão*

Relatório do aço

| ACO | N   | DIAM    | QUANT | UMT       | C TOTAL   |
|-----|-----|---------|-------|-----------|-----------|
| 1   | 1   | 10      | 1     | 100       | 100       |
| 2   | 2   | 12      | 2     | 240       | 240       |
| 3   | 3   | 14      | 3     | 420       | 420       |
| 4   | 4   | 16      | 4     | 640       | 640       |
| 5   | 5   | 18      | 5     | 900       | 900       |
| 6   | 6   | 20      | 6     | 1200      | 1200      |
| 7   | 7   | 22      | 7     | 1540      | 1540      |
| 8   | 8   | 25      | 8     | 2000      | 2000      |
| 9   | 9   | 28      | 9     | 2520      | 2520      |
| 10  | 10  | 32      | 10    | 3200      | 3200      |
| 11  | 11  | 36      | 11    | 3960      | 3960      |
| 12  | 12  | 40      | 12    | 4800      | 4800      |
| 13  | 13  | 45      | 13    | 5850      | 5850      |
| 14  | 14  | 50      | 14    | 7000      | 7000      |
| 15  | 15  | 56      | 15    | 8400      | 8400      |
| 16  | 16  | 63      | 16    | 10080     | 10080     |
| 17  | 17  | 70      | 17    | 11900     | 11900     |
| 18  | 18  | 78      | 18    | 13920     | 13920     |
| 19  | 19  | 88      | 19    | 16740     | 16740     |
| 20  | 20  | 100     | 20    | 20000     | 20000     |
| 21  | 21  | 112     | 21    | 23520     | 23520     |
| 22  | 22  | 125     | 22    | 27500     | 27500     |
| 23  | 23  | 140     | 23    | 32200     | 32200     |
| 24  | 24  | 156     | 24    | 37440     | 37440     |
| 25  | 25  | 175     | 25    | 43750     | 43750     |
| 26  | 26  | 196     | 26    | 51040     | 51040     |
| 27  | 27  | 220     | 27    | 59400     | 59400     |
| 28  | 28  | 248     | 28    | 69440     | 69440     |
| 29  | 29  | 280     | 29    | 81200     | 81200     |
| 30  | 30  | 315     | 30    | 94500     | 94500     |
| 31  | 31  | 355     | 31    | 110350    | 110350    |
| 32  | 32  | 400     | 32    | 128000    | 128000    |
| 33  | 33  | 450     | 33    | 148500    | 148500    |
| 34  | 34  | 505     | 34    | 171700    | 171700    |
| 35  | 35  | 575     | 35    | 200750    | 200750    |
| 36  | 36  | 650     | 36    | 234000    | 234000    |
| 37  | 37  | 740     | 37    | 273700    | 273700    |
| 38  | 38  | 840     | 38    | 321360    | 321360    |
| 39  | 39  | 950     | 39    | 375750    | 375750    |
| 40  | 40  | 1080    | 40    | 432000    | 432000    |
| 41  | 41  | 1220    | 41    | 499600    | 499600    |
| 42  | 42  | 1380    | 42    | 579600    | 579600    |
| 43  | 43  | 1550    | 43    | 672350    | 672350    |
| 44  | 44  | 1750    | 44    | 770000    | 770000    |
| 45  | 45  | 1980    | 45    | 886500    | 886500    |
| 46  | 46  | 2250    | 46    | 1012500   | 1012500   |
| 47  | 47  | 2550    | 47    | 1157250   | 1157250   |
| 48  | 48  | 2900    | 48    | 1322400   | 1322400   |
| 49  | 49  | 3300    | 49    | 1513800   | 1513800   |
| 50  | 50  | 3750    | 50    | 1736250   | 1736250   |
| 51  | 51  | 4250    | 51    | 2000250   | 2000250   |
| 52  | 52  | 4800    | 52    | 2304000   | 2304000   |
| 53  | 53  | 5400    | 53    | 2665200   | 2665200   |
| 54  | 54  | 6050    | 54    | 3090750   | 3090750   |
| 55  | 55  | 6850    | 55    | 3580250   | 3580250   |
| 56  | 56  | 7800    | 56    | 4152000   | 4152000   |
| 57  | 57  | 8900    | 57    | 4811250   | 4811250   |
| 58  | 58  | 10100   | 58    | 5560500   | 5560500   |
| 59  | 59  | 11500   | 59    | 6405000   | 6405000   |
| 60  | 60  | 13000   | 60    | 7350000   | 7350000   |
| 61  | 61  | 14800   | 61    | 8424000   | 8424000   |
| 62  | 62  | 16800   | 62    | 9612000   | 9612000   |
| 63  | 63  | 19000   | 63    | 10920000  | 10920000  |
| 64  | 64  | 21500   | 64    | 12345000  | 12345000  |
| 65  | 65  | 24500   | 65    | 13897500  | 13897500  |
| 66  | 66  | 28000   | 66    | 15552000  | 15552000  |
| 67  | 67  | 32000   | 67    | 17328000  | 17328000  |
| 68  | 68  | 36500   | 68    | 19237500  | 19237500  |
| 69  | 69  | 41500   | 69    | 21285000  | 21285000  |
| 70  | 70  | 47000   | 70    | 23482500  | 23482500  |
| 71  | 71  | 53000   | 71    | 25830000  | 25830000  |
| 72  | 72  | 60000   | 72    | 28320000  | 28320000  |
| 73  | 73  | 68000   | 73    | 30960000  | 30960000  |
| 74  | 74  | 77000   | 74    | 33750000  | 33750000  |
| 75  | 75  | 88000   | 75    | 36720000  | 36720000  |
| 76  | 76  | 100000  | 76    | 40000000  | 40000000  |
| 77  | 77  | 115000  | 77    | 43575000  | 43575000  |
| 78  | 78  | 132000  | 78    | 47424000  | 47424000  |
| 79  | 79  | 150000  | 79    | 51525000  | 51525000  |
| 80  | 80  | 170000  | 80    | 55880000  | 55880000  |
| 81  | 81  | 195000  | 81    | 60495000  | 60495000  |
| 82  | 82  | 225000  | 82    | 65370000  | 65370000  |
| 83  | 83  | 260000  | 83    | 70500000  | 70500000  |
| 84  | 84  | 300000  | 84    | 75900000  | 75900000  |
| 85  | 85  | 345000  | 85    | 81570000  | 81570000  |
| 86  | 86  | 395000  | 86    | 87525000  | 87525000  |
| 87  | 87  | 450000  | 87    | 93750000  | 93750000  |
| 88  | 88  | 510000  | 88    | 100260000 | 100260000 |
| 89  | 89  | 575000  | 89    | 107055000 | 107055000 |
| 90  | 90  | 650000  | 90    | 114150000 | 114150000 |
| 91  | 91  | 735000  | 91    | 121545000 | 121545000 |
| 92  | 92  | 830000  | 92    | 129240000 | 129240000 |
| 93  | 93  | 940000  | 93    | 137244000 | 137244000 |
| 94  | 94  | 1060000 | 94    | 145560000 | 145560000 |
| 95  | 95  | 1190000 | 95    | 154194000 | 154194000 |
| 96  | 96  | 1340000 | 96    | 163140000 | 163140000 |
| 97  | 97  | 1500000 | 97    | 172410000 | 172410000 |
| 98  | 98  | 1680000 | 98    | 181992000 | 181992000 |
| 99  | 99  | 1880000 | 99    | 191886000 | 191886000 |
| 100 | 100 | 2100000 | 100   | 202080000 | 202080000 |

PREFEITURA: CALIUTO.

BOMBEIRO / NATURATINS.

# ESTRUTURAL

## CÂMARA MUNICIPAL DE GURUPI

PRIMEIRO CÂMARA MUNICIPAL DE GURUPI

LOCAL: RUA 02.002 06. LOTEAMENTO PARK FILO MOURERA

QUADRA 01

ALVARÃO DO PROJETO: LL DA S VALDARES EIRELI - ME

FRANCA

### 51/59

AREAS:

ÁREA DO TERRENO: 20000 m²

ÁREA PARA ALVARÃO: 20000 m²

ÁREA TOTAL: 20000 m²

ADICIONAIS: 00 m²

CONTÉUDO: VEDA PISO 2

ASSINATURAS:

CLÁUDIO ALVARO DE OLIVEIRA JUNIOR

CPF: 02.113.000/0170

LEONARDO LINS

LL DA S VALDARES EIRELI - ME

CPF: 03.199.146/10

Legalização de São Valdares Representativa Legal



VALDARES Engenharia

PAGAMENTO: TÉRREDO

DESENHO: ESCALA: INDICAÇÃO: DATA: JANEIRO/2020

LEI Nº 9810 DE FEVEREIRO DE 1998

ESTE PROJETO ESTÁ PROTEGIDO POR LEI DE DIREITO AUTORAL, SENDO PROIBIDA SUA REPRODUÇÃO TOTAL OU PARCIAL, SOB AS PENAS DA LEI

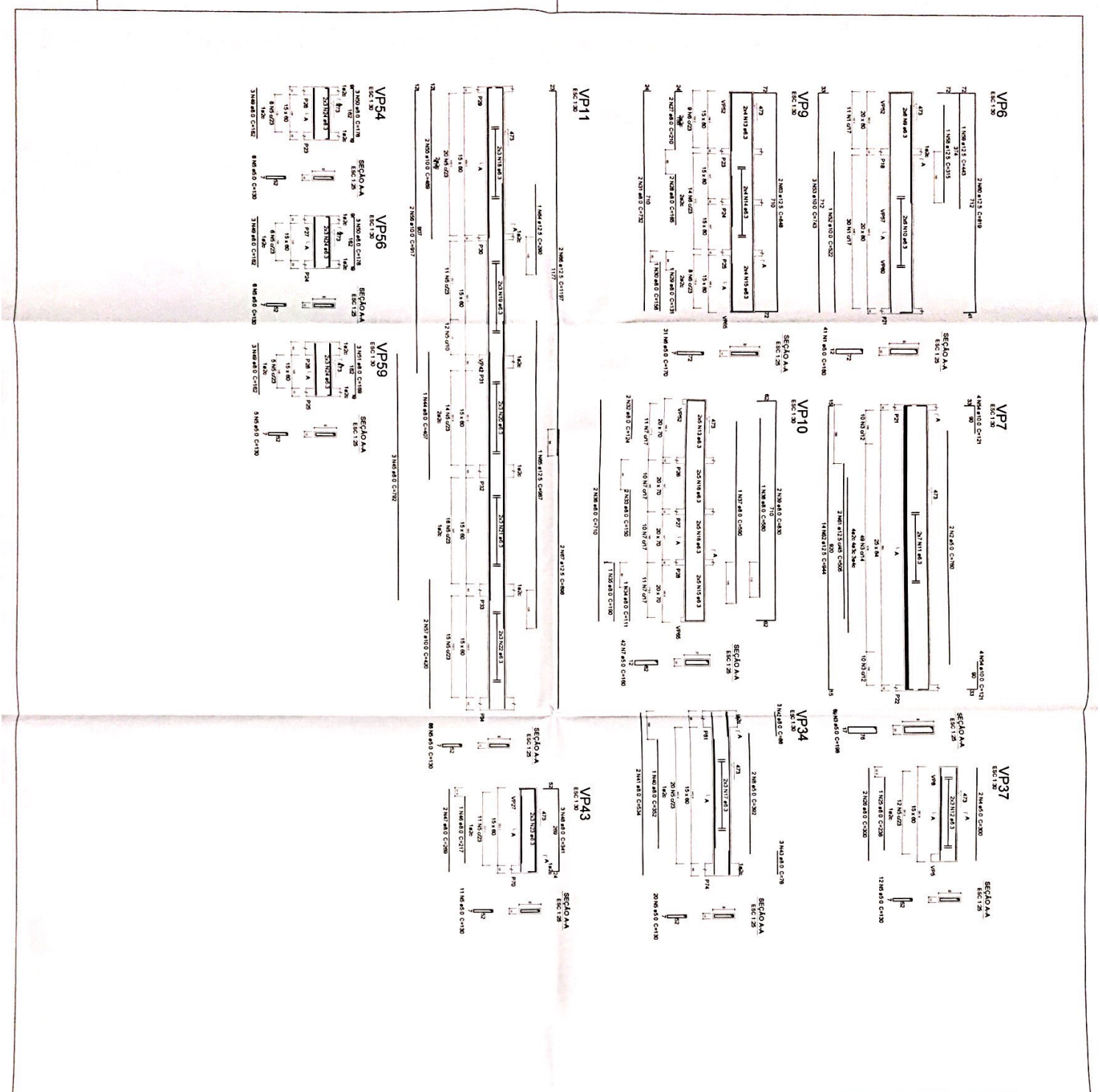

Relatório do aço

| QTD  | N    | PAIS     | QUANT | UNID | T. C. TOTAL |
|------|------|----------|-------|------|-------------|
| (m³) | (mm) | (Brasil) | (mm)  | (mm) | (mm)        |
| 400  | 1    | 5,0      | 200   | 1000 | 1000        |
| 400  | 2    | 5,0      | 200   | 1000 | 1000        |
| 400  | 3    | 5,0      | 200   | 1000 | 1000        |
| 400  | 4    | 5,0      | 200   | 1000 | 1000        |
| 400  | 5    | 5,0      | 200   | 1000 | 1000        |
| 400  | 6    | 5,0      | 200   | 1000 | 1000        |
| 400  | 7    | 5,0      | 200   | 1000 | 1000        |
| 400  | 8    | 5,0      | 200   | 1000 | 1000        |
| 400  | 9    | 5,0      | 200   | 1000 | 1000        |
| 400  | 10   | 5,0      | 200   | 1000 | 1000        |
| 400  | 11   | 5,0      | 200   | 1000 | 1000        |
| 400  | 12   | 5,0      | 200   | 1000 | 1000        |
| 400  | 13   | 5,0      | 200   | 1000 | 1000        |
| 400  | 14   | 5,0      | 200   | 1000 | 1000        |
| 400  | 15   | 5,0      | 200   | 1000 | 1000        |
| 400  | 16   | 5,0      | 200   | 1000 | 1000        |
| 400  | 17   | 5,0      | 200   | 1000 | 1000        |
| 400  | 18   | 5,0      | 200   | 1000 | 1000        |
| 400  | 19   | 5,0      | 200   | 1000 | 1000        |
| 400  | 20   | 5,0      | 200   | 1000 | 1000        |
| 400  | 21   | 5,0      | 200   | 1000 | 1000        |
| 400  | 22   | 5,0      | 200   | 1000 | 1000        |
| 400  | 23   | 5,0      | 200   | 1000 | 1000        |
| 400  | 24   | 5,0      | 200   | 1000 | 1000        |
| 400  | 25   | 5,0      | 200   | 1000 | 1000        |
| 400  | 26   | 5,0      | 200   | 1000 | 1000        |
| 400  | 27   | 5,0      | 200   | 1000 | 1000        |
| 400  | 28   | 5,0      | 200   | 1000 | 1000        |
| 400  | 29   | 5,0      | 200   | 1000 | 1000        |
| 400  | 30   | 5,0      | 200   | 1000 | 1000        |
| 400  | 31   | 5,0      | 200   | 1000 | 1000        |
| 400  | 32   | 5,0      | 200   | 1000 | 1000        |
| 400  | 33   | 5,0      | 200   | 1000 | 1000        |
| 400  | 34   | 5,0      | 200   | 1000 | 1000        |
| 400  | 35   | 5,0      | 200   | 1000 | 1000        |
| 400  | 36   | 5,0      | 200   | 1000 | 1000        |
| 400  | 37   | 5,0      | 200   | 1000 | 1000        |
| 400  | 38   | 5,0      | 200   | 1000 | 1000        |
| 400  | 39   | 5,0      | 200   | 1000 | 1000        |
| 400  | 40   | 5,0      | 200   | 1000 | 1000        |
| 400  | 41   | 5,0      | 200   | 1000 | 1000        |
| 400  | 42   | 5,0      | 200   | 1000 | 1000        |
| 400  | 43   | 5,0      | 200   | 1000 | 1000        |
| 400  | 44   | 5,0      | 200   | 1000 | 1000        |
| 400  | 45   | 5,0      | 200   | 1000 | 1000        |
| 400  | 46   | 5,0      | 200   | 1000 | 1000        |
| 400  | 47   | 5,0      | 200   | 1000 | 1000        |
| 400  | 48   | 5,0      | 200   | 1000 | 1000        |
| 400  | 49   | 5,0      | 200   | 1000 | 1000        |
| 400  | 50   | 5,0      | 200   | 1000 | 1000        |
| 400  | 51   | 5,0      | 200   | 1000 | 1000        |
| 400  | 52   | 5,0      | 200   | 1000 | 1000        |
| 400  | 53   | 5,0      | 200   | 1000 | 1000        |
| 400  | 54   | 5,0      | 200   | 1000 | 1000        |
| 400  | 55   | 5,0      | 200   | 1000 | 1000        |
| 400  | 56   | 5,0      | 200   | 1000 | 1000        |
| 400  | 57   | 5,0      | 200   | 1000 | 1000        |
| 400  | 58   | 5,0      | 200   | 1000 | 1000        |
| 400  | 59   | 5,0      | 200   | 1000 | 1000        |
| 400  | 60   | 5,0      | 200   | 1000 | 1000        |
| 400  | 61   | 5,0      | 200   | 1000 | 1000        |
| 400  | 62   | 5,0      | 200   | 1000 | 1000        |
| 400  | 63   | 5,0      | 200   | 1000 | 1000        |
| 400  | 64   | 5,0      | 200   | 1000 | 1000        |
| 400  | 65   | 5,0      | 200   | 1000 | 1000        |
| 400  | 66   | 5,0      | 200   | 1000 | 1000        |
| 400  | 67   | 5,0      | 200   | 1000 | 1000        |
| 400  | 68   | 5,0      | 200   | 1000 | 1000        |
| 400  | 69   | 5,0      | 200   | 1000 | 1000        |
| 400  | 70   | 5,0      | 200   | 1000 | 1000        |
| 400  | 71   | 5,0      | 200   | 1000 | 1000        |
| 400  | 72   | 5,0      | 200   | 1000 | 1000        |
| 400  | 73   | 5,0      | 200   | 1000 | 1000        |
| 400  | 74   | 5,0      | 200   | 1000 | 1000        |
| 400  | 75   | 5,0      | 200   | 1000 | 1000        |
| 400  | 76   | 5,0      | 200   | 1000 | 1000        |
| 400  | 77   | 5,0      | 200   | 1000 | 1000        |
| 400  | 78   | 5,0      | 200   | 1000 | 1000        |
| 400  | 79   | 5,0      | 200   | 1000 | 1000        |
| 400  | 80   | 5,0      | 200   | 1000 | 1000        |
| 400  | 81   | 5,0      | 200   | 1000 | 1000        |
| 400  | 82   | 5,0      | 200   | 1000 | 1000        |
| 400  | 83   | 5,0      | 200   | 1000 | 1000        |
| 400  | 84   | 5,0      | 200   | 1000 | 1000        |
| 400  | 85   | 5,0      | 200   | 1000 | 1000        |
| 400  | 86   | 5,0      | 200   | 1000 | 1000        |
| 400  | 87   | 5,0      | 200   | 1000 | 1000        |
| 400  | 88   | 5,0      | 200   | 1000 | 1000        |
| 400  | 89   | 5,0      | 200   | 1000 | 1000        |
| 400  | 90   | 5,0      | 200   | 1000 | 1000        |
| 400  | 91   | 5,0      | 200   | 1000 | 1000        |
| 400  | 92   | 5,0      | 200   | 1000 | 1000        |
| 400  | 93   | 5,0      | 200   | 1000 | 1000        |
| 400  | 94   | 5,0      | 200   | 1000 | 1000        |
| 400  | 95   | 5,0      | 200   | 1000 | 1000        |
| 400  | 96   | 5,0      | 200   | 1000 | 1000        |
| 400  | 97   | 5,0      | 200   | 1000 | 1000        |
| 400  | 98   | 5,0      | 200   | 1000 | 1000        |
| 400  | 99   | 5,0      | 200   | 1000 | 1000        |
| 400  | 100  | 5,0      | 200   | 1000 | 1000        |

**ESTRUTURAL**

**CÂMARA MUNICIPAL DE GURUPI**

PROPRIETÁRIO: CÂMARA MUNICIPAL DE GURUPI  
 LOCAL: RUA Q2 OD 06 LOTEAMENTO PARK FILO MOUREIRA, GURUPI-TO  
 AUTOR DO PROJETO: LL DA S VALDARES EIRELI-JE

PREFETURA: CALU-TO  
 BOMBEIRO NATURALISTAS:

ASSINATURAS:  
 LORENA KORES  
 CÂMARA MUNICIPAL DE GURUPI  
 CNEP/2020/0000170  
 LL DA S VALDARES EIRELI-JE  
 Loteado Loteira de São Valdares - Representante Legal  
 CNEP/2020/0000170

FRANCA 52/59

VALDARES DESIGN

PARTEAMENTO: TERREIRO, DESENHO, ESCOLA, INDICAÇÃO, DATA: JANEIRO/2020

LEI Nº 840 DE FEVEREIRO DE 1988  
 ESTE PROJETO ESTÁ PROIBIDO POR LEI DE DIREITO AUTORAL, SENDO PROIBIDA SUA REPRODUÇÃO TOTAL OU PARCIAL, SOB AS PENAS DA LEI

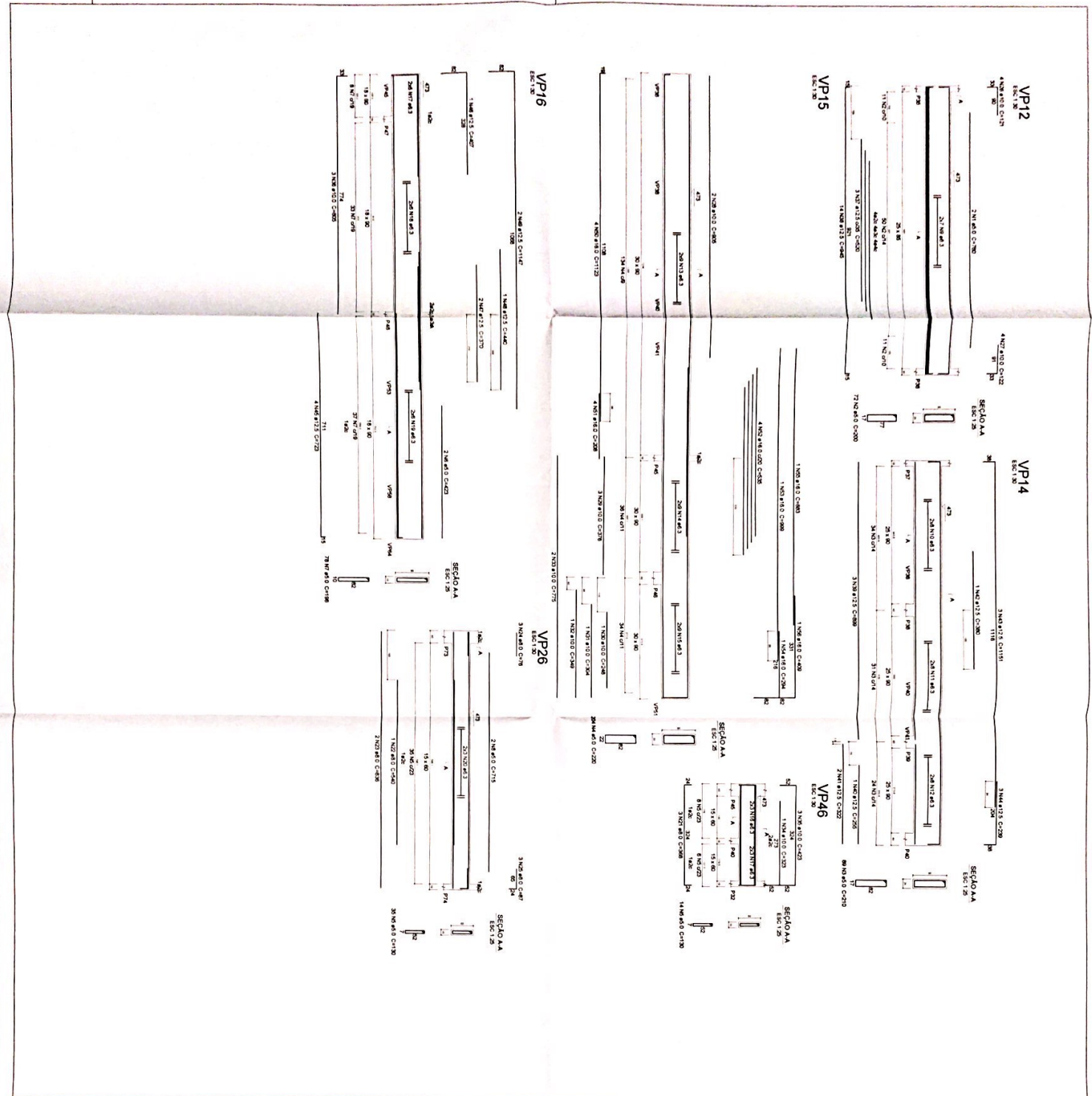

Relatório do ego

| ANO  | Mês | N  | DIAZ | QUANT | VALOR   | C TOTAL  | %      | C TOTAL  |
|------|-----|----|------|-------|---------|----------|--------|----------|
|      |     |    |      |       |         |          |        |          |
| 2020 | 1   | 1  | 104  | 1     | 104,00  | 104,00   | 100,00 | 104,00   |
|      | 2   | 2  | 208  | 2     | 208,00  | 412,00   | 100,00 | 412,00   |
|      | 3   | 3  | 312  | 3     | 312,00  | 724,00   | 100,00 | 724,00   |
|      | 4   | 4  | 416  | 4     | 416,00  | 1140,00  | 100,00 | 1140,00  |
|      | 5   | 5  | 520  | 5     | 520,00  | 1660,00  | 100,00 | 1660,00  |
|      | 6   | 6  | 624  | 6     | 624,00  | 2284,00  | 100,00 | 2284,00  |
|      | 7   | 7  | 728  | 7     | 728,00  | 3012,00  | 100,00 | 3012,00  |
|      | 8   | 8  | 832  | 8     | 832,00  | 3844,00  | 100,00 | 3844,00  |
|      | 9   | 9  | 936  | 9     | 936,00  | 4780,00  | 100,00 | 4780,00  |
|      | 10  | 10 | 1040 | 10    | 1040,00 | 5820,00  | 100,00 | 5820,00  |
|      | 11  | 11 | 1144 | 11    | 1144,00 | 6964,00  | 100,00 | 6964,00  |
|      | 12  | 12 | 1248 | 12    | 1248,00 | 8212,00  | 100,00 | 8212,00  |
| 2021 | 1   | 1  | 104  | 1     | 104,00  | 8356,00  | 1,21   | 8356,00  |
|      | 2   | 2  | 208  | 2     | 208,00  | 8564,00  | 1,21   | 8564,00  |
|      | 3   | 3  | 312  | 3     | 312,00  | 8772,00  | 1,21   | 8772,00  |
|      | 4   | 4  | 416  | 4     | 416,00  | 8980,00  | 1,21   | 8980,00  |
|      | 5   | 5  | 520  | 5     | 520,00  | 9188,00  | 1,21   | 9188,00  |
|      | 6   | 6  | 624  | 6     | 624,00  | 9396,00  | 1,21   | 9396,00  |
|      | 7   | 7  | 728  | 7     | 728,00  | 9604,00  | 1,21   | 9604,00  |
|      | 8   | 8  | 832  | 8     | 832,00  | 9812,00  | 1,21   | 9812,00  |
|      | 9   | 9  | 936  | 9     | 936,00  | 10020,00 | 1,21   | 10020,00 |
|      | 10  | 10 | 1040 | 10    | 1040,00 | 10228,00 | 1,21   | 10228,00 |
|      | 11  | 11 | 1144 | 11    | 1144,00 | 10436,00 | 1,21   | 10436,00 |
|      | 12  | 12 | 1248 | 12    | 1248,00 | 10644,00 | 1,21   | 10644,00 |

Resumo do ego

| ANO  | Mês | N  | DIAZ | QUANT | VALOR   | C TOTAL  | RESUM. |
|------|-----|----|------|-------|---------|----------|--------|
| 2020 | 1   | 1  | 104  | 1     | 104,00  | 104,00   | 100,00 |
| 2020 | 2   | 2  | 208  | 2     | 208,00  | 412,00   | 100,00 |
| 2020 | 3   | 3  | 312  | 3     | 312,00  | 724,00   | 100,00 |
| 2020 | 4   | 4  | 416  | 4     | 416,00  | 1140,00  | 100,00 |
| 2020 | 5   | 5  | 520  | 5     | 520,00  | 1660,00  | 100,00 |
| 2020 | 6   | 6  | 624  | 6     | 624,00  | 2284,00  | 100,00 |
| 2020 | 7   | 7  | 728  | 7     | 728,00  | 3012,00  | 100,00 |
| 2020 | 8   | 8  | 832  | 8     | 832,00  | 3844,00  | 100,00 |
| 2020 | 9   | 9  | 936  | 9     | 936,00  | 4780,00  | 100,00 |
| 2020 | 10  | 10 | 1040 | 10    | 1040,00 | 5820,00  | 100,00 |
| 2020 | 11  | 11 | 1144 | 11    | 1144,00 | 6964,00  | 100,00 |
| 2020 | 12  | 12 | 1248 | 12    | 1248,00 | 8212,00  | 100,00 |
| 2021 | 1   | 1  | 104  | 1     | 104,00  | 8356,00  | 1,21   |
| 2021 | 2   | 2  | 208  | 2     | 208,00  | 8564,00  | 1,21   |
| 2021 | 3   | 3  | 312  | 3     | 312,00  | 8772,00  | 1,21   |
| 2021 | 4   | 4  | 416  | 4     | 416,00  | 8980,00  | 1,21   |
| 2021 | 5   | 5  | 520  | 5     | 520,00  | 9188,00  | 1,21   |
| 2021 | 6   | 6  | 624  | 6     | 624,00  | 9396,00  | 1,21   |
| 2021 | 7   | 7  | 728  | 7     | 728,00  | 9604,00  | 1,21   |
| 2021 | 8   | 8  | 832  | 8     | 832,00  | 9812,00  | 1,21   |
| 2021 | 9   | 9  | 936  | 9     | 936,00  | 10020,00 | 1,21   |
| 2021 | 10  | 10 | 1040 | 10    | 1040,00 | 10228,00 | 1,21   |
| 2021 | 11  | 11 | 1144 | 11    | 1144,00 | 10436,00 | 1,21   |
| 2021 | 12  | 12 | 1248 | 12    | 1248,00 | 10644,00 | 1,21   |

VP17



VP18



VP19



VP20

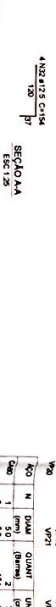

VP21



VP22



# ESTRUTURAL

## CÂMARA MUNICIPAL DE GURUPI

PROJETANDO: CÂMARA MUNICIPAL DE GURUPI  
 LOCAL: RUA 02.00. 00. LOTEAMENTO PARK FILÓ MOUREIRA,  
 GURUPI/TO  
 AUTORA DO PROJETO: LL.DA S VALDARES EREU-LME

PRONCIL  
**53/59**

ÁREAS:  
 ÁREA DO TERRENO  
 ÁREA DA CONSTRUÇÃO  
 ÁREA DA FUND. PROFUNDA  
 ÁREA TOTAL  
 ÁREA ÚTIL  
 2000 m²  
 800 m²  
 200 m²  
 2800 m²

CONTÉUDO:  
 VIGA PISO 4

ASSINATURAS:  
 CÁMARA MUNICIPAL DE GURUPI  
 CHÉRGIA Nº 33700001/05  
 LL. D. S. VALDARES EREU - LME  
 Lemos Lopes de Silva, Voto Nº 1001110  
 03/09/2020  
 03/09/2020



PAVIMENTO: TÉRREO  
 DESENHO: ESCALA: INDICADA  
 DATA: JANEIRO/2020

LEI Nº 9.610, DE FEVEREIRO DE 1.998  
 ESTE PROJETO ESTÁ PROTEGIDO POR LEI DE DIREITO AUTORAL, SENDO PROIBIDA  
 SUA REPRODUÇÃO TOTAL OU PARCIAL, SOB AS PENAS DA LEI.

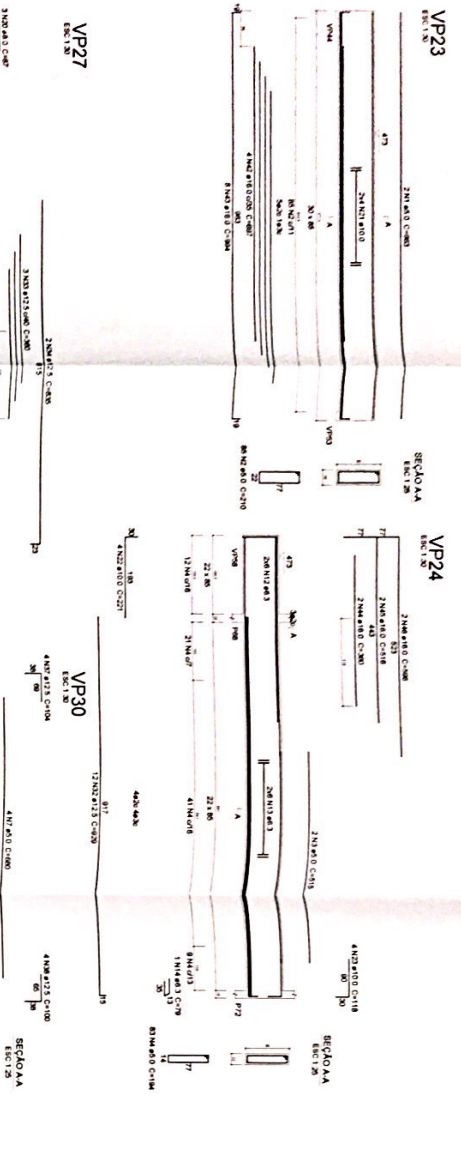

**Resumo do aço**

| ACO     | N | DIAM | QUANT | UNID | C TOTAL |
|---------|---|------|-------|------|---------|
| ACO 1   | 2 | 8.0  | 1     | 1.00 | 8.00    |
| ACO 2   | 2 | 8.0  | 1     | 1.00 | 8.00    |
| ACO 3   | 2 | 8.0  | 1     | 1.00 | 8.00    |
| ACO 4   | 2 | 8.0  | 1     | 1.00 | 8.00    |
| ACO 5   | 2 | 8.0  | 1     | 1.00 | 8.00    |
| ACO 6   | 2 | 8.0  | 1     | 1.00 | 8.00    |
| ACO 7   | 2 | 8.0  | 1     | 1.00 | 8.00    |
| ACO 8   | 2 | 8.0  | 1     | 1.00 | 8.00    |
| ACO 9   | 2 | 8.0  | 1     | 1.00 | 8.00    |
| ACO 10  | 2 | 8.0  | 1     | 1.00 | 8.00    |
| ACO 11  | 2 | 8.0  | 1     | 1.00 | 8.00    |
| ACO 12  | 2 | 8.0  | 1     | 1.00 | 8.00    |
| ACO 13  | 2 | 8.0  | 1     | 1.00 | 8.00    |
| ACO 14  | 2 | 8.0  | 1     | 1.00 | 8.00    |
| ACO 15  | 2 | 8.0  | 1     | 1.00 | 8.00    |
| ACO 16  | 2 | 8.0  | 1     | 1.00 | 8.00    |
| ACO 17  | 2 | 8.0  | 1     | 1.00 | 8.00    |
| ACO 18  | 2 | 8.0  | 1     | 1.00 | 8.00    |
| ACO 19  | 2 | 8.0  | 1     | 1.00 | 8.00    |
| ACO 20  | 2 | 8.0  | 1     | 1.00 | 8.00    |
| ACO 21  | 2 | 8.0  | 1     | 1.00 | 8.00    |
| ACO 22  | 2 | 8.0  | 1     | 1.00 | 8.00    |
| ACO 23  | 2 | 8.0  | 1     | 1.00 | 8.00    |
| ACO 24  | 2 | 8.0  | 1     | 1.00 | 8.00    |
| ACO 25  | 2 | 8.0  | 1     | 1.00 | 8.00    |
| ACO 26  | 2 | 8.0  | 1     | 1.00 | 8.00    |
| ACO 27  | 2 | 8.0  | 1     | 1.00 | 8.00    |
| ACO 28  | 2 | 8.0  | 1     | 1.00 | 8.00    |
| ACO 29  | 2 | 8.0  | 1     | 1.00 | 8.00    |
| ACO 30  | 2 | 8.0  | 1     | 1.00 | 8.00    |
| ACO 31  | 2 | 8.0  | 1     | 1.00 | 8.00    |
| ACO 32  | 2 | 8.0  | 1     | 1.00 | 8.00    |
| ACO 33  | 2 | 8.0  | 1     | 1.00 | 8.00    |
| ACO 34  | 2 | 8.0  | 1     | 1.00 | 8.00    |
| ACO 35  | 2 | 8.0  | 1     | 1.00 | 8.00    |
| ACO 36  | 2 | 8.0  | 1     | 1.00 | 8.00    |
| ACO 37  | 2 | 8.0  | 1     | 1.00 | 8.00    |
| ACO 38  | 2 | 8.0  | 1     | 1.00 | 8.00    |
| ACO 39  | 2 | 8.0  | 1     | 1.00 | 8.00    |
| ACO 40  | 2 | 8.0  | 1     | 1.00 | 8.00    |
| ACO 41  | 2 | 8.0  | 1     | 1.00 | 8.00    |
| ACO 42  | 2 | 8.0  | 1     | 1.00 | 8.00    |
| ACO 43  | 2 | 8.0  | 1     | 1.00 | 8.00    |
| ACO 44  | 2 | 8.0  | 1     | 1.00 | 8.00    |
| ACO 45  | 2 | 8.0  | 1     | 1.00 | 8.00    |
| ACO 46  | 2 | 8.0  | 1     | 1.00 | 8.00    |
| ACO 47  | 2 | 8.0  | 1     | 1.00 | 8.00    |
| ACO 48  | 2 | 8.0  | 1     | 1.00 | 8.00    |
| ACO 49  | 2 | 8.0  | 1     | 1.00 | 8.00    |
| ACO 50  | 2 | 8.0  | 1     | 1.00 | 8.00    |
| ACO 51  | 2 | 8.0  | 1     | 1.00 | 8.00    |
| ACO 52  | 2 | 8.0  | 1     | 1.00 | 8.00    |
| ACO 53  | 2 | 8.0  | 1     | 1.00 | 8.00    |
| ACO 54  | 2 | 8.0  | 1     | 1.00 | 8.00    |
| ACO 55  | 2 | 8.0  | 1     | 1.00 | 8.00    |
| ACO 56  | 2 | 8.0  | 1     | 1.00 | 8.00    |
| ACO 57  | 2 | 8.0  | 1     | 1.00 | 8.00    |
| ACO 58  | 2 | 8.0  | 1     | 1.00 | 8.00    |
| ACO 59  | 2 | 8.0  | 1     | 1.00 | 8.00    |
| ACO 60  | 2 | 8.0  | 1     | 1.00 | 8.00    |
| ACO 61  | 2 | 8.0  | 1     | 1.00 | 8.00    |
| ACO 62  | 2 | 8.0  | 1     | 1.00 | 8.00    |
| ACO 63  | 2 | 8.0  | 1     | 1.00 | 8.00    |
| ACO 64  | 2 | 8.0  | 1     | 1.00 | 8.00    |
| ACO 65  | 2 | 8.0  | 1     | 1.00 | 8.00    |
| ACO 66  | 2 | 8.0  | 1     | 1.00 | 8.00    |
| ACO 67  | 2 | 8.0  | 1     | 1.00 | 8.00    |
| ACO 68  | 2 | 8.0  | 1     | 1.00 | 8.00    |
| ACO 69  | 2 | 8.0  | 1     | 1.00 | 8.00    |
| ACO 70  | 2 | 8.0  | 1     | 1.00 | 8.00    |
| ACO 71  | 2 | 8.0  | 1     | 1.00 | 8.00    |
| ACO 72  | 2 | 8.0  | 1     | 1.00 | 8.00    |
| ACO 73  | 2 | 8.0  | 1     | 1.00 | 8.00    |
| ACO 74  | 2 | 8.0  | 1     | 1.00 | 8.00    |
| ACO 75  | 2 | 8.0  | 1     | 1.00 | 8.00    |
| ACO 76  | 2 | 8.0  | 1     | 1.00 | 8.00    |
| ACO 77  | 2 | 8.0  | 1     | 1.00 | 8.00    |
| ACO 78  | 2 | 8.0  | 1     | 1.00 | 8.00    |
| ACO 79  | 2 | 8.0  | 1     | 1.00 | 8.00    |
| ACO 80  | 2 | 8.0  | 1     | 1.00 | 8.00    |
| ACO 81  | 2 | 8.0  | 1     | 1.00 | 8.00    |
| ACO 82  | 2 | 8.0  | 1     | 1.00 | 8.00    |
| ACO 83  | 2 | 8.0  | 1     | 1.00 | 8.00    |
| ACO 84  | 2 | 8.0  | 1     | 1.00 | 8.00    |
| ACO 85  | 2 | 8.0  | 1     | 1.00 | 8.00    |
| ACO 86  | 2 | 8.0  | 1     | 1.00 | 8.00    |
| ACO 87  | 2 | 8.0  | 1     | 1.00 | 8.00    |
| ACO 88  | 2 | 8.0  | 1     | 1.00 | 8.00    |
| ACO 89  | 2 | 8.0  | 1     | 1.00 | 8.00    |
| ACO 90  | 2 | 8.0  | 1     | 1.00 | 8.00    |
| ACO 91  | 2 | 8.0  | 1     | 1.00 | 8.00    |
| ACO 92  | 2 | 8.0  | 1     | 1.00 | 8.00    |
| ACO 93  | 2 | 8.0  | 1     | 1.00 | 8.00    |
| ACO 94  | 2 | 8.0  | 1     | 1.00 | 8.00    |
| ACO 95  | 2 | 8.0  | 1     | 1.00 | 8.00    |
| ACO 96  | 2 | 8.0  | 1     | 1.00 | 8.00    |
| ACO 97  | 2 | 8.0  | 1     | 1.00 | 8.00    |
| ACO 98  | 2 | 8.0  | 1     | 1.00 | 8.00    |
| ACO 99  | 2 | 8.0  | 1     | 1.00 | 8.00    |
| ACO 100 | 2 | 8.0  | 1     | 1.00 | 8.00    |

**ESTRUTURAL**

**CÂMARA MUNICIPAL DE GURUPI**

PROPOSTA: CÂMARA MUNICIPAL DE GURUPI  
 LOCAL: RUA 02 OD. 06, LOTEAMENTO PARK FILO MOUREIRA, GURUPI/TO  
 AUTORA DO PROJETO: LL DA S VALADARES ERELI-ME

**54/59**

PRONUNÇA

PREFEITURA: CAUUTO: BOMBEIRO/NATURATINS

**VALADARES**  
*Design*

ASSINATURAS: *LORENA KAYS*

CONTEÚDO: VIDA PSD 8

ÁREAS: 2000,00 m², 1000,00 m², 200,00 m², 82,70 m²

CONTEÚDO: VIDA PSD 8

ASSINATURAS: *LORENA KAYS*

CONTEÚDO: VIDA PSD 8

ÁREAS: 2000,00 m², 1000,00 m², 200,00 m², 82,70 m²

PAVIMENTO: TERREDO

DEFINIDO: ESCALA: INDICADA

DATA: JANEIRO/2020

LEI Nº 9.810, DE FEVEREIRO DE 1.988

ESTE PROJETO ESTÁ PROTEGIDO POR LEI DE DIREITO AUTOPAL, SENDO PROIBIDA SUA REPRODUÇÃO TOTAL OU PARCIAL, SOB AS PENAS DA LEI.



**Resumo do aço**

| NO | N   | SOMA | QUANT | UNIT | C TOTAL |
|----|-----|------|-------|------|---------|
| 1  | 10  | 10   | 10    | 10   | 100     |
| 2  | 20  | 20   | 20    | 20   | 400     |
| 3  | 30  | 30   | 30    | 30   | 900     |
| 4  | 40  | 40   | 40    | 40   | 1600    |
| 5  | 50  | 50   | 50    | 50   | 2500    |
| 6  | 60  | 60   | 60    | 60   | 3600    |
| 7  | 70  | 70   | 70    | 70   | 4900    |
| 8  | 80  | 80   | 80    | 80   | 6400    |
| 9  | 90  | 90   | 90    | 90   | 8100    |
| 10 | 100 | 100  | 100   | 100  | 10000   |

**Resumo do aço**

| NO | N   | SOMA | QUANT | UNIT | C TOTAL |
|----|-----|------|-------|------|---------|
| 1  | 10  | 10   | 10    | 10   | 100     |
| 2  | 20  | 20   | 20    | 20   | 400     |
| 3  | 30  | 30   | 30    | 30   | 900     |
| 4  | 40  | 40   | 40    | 40   | 1600    |
| 5  | 50  | 50   | 50    | 50   | 2500    |
| 6  | 60  | 60   | 60    | 60   | 3600    |
| 7  | 70  | 70   | 70    | 70   | 4900    |
| 8  | 80  | 80   | 80    | 80   | 6400    |
| 9  | 90  | 90   | 90    | 90   | 8100    |
| 10 | 100 | 100  | 100   | 100  | 10000   |

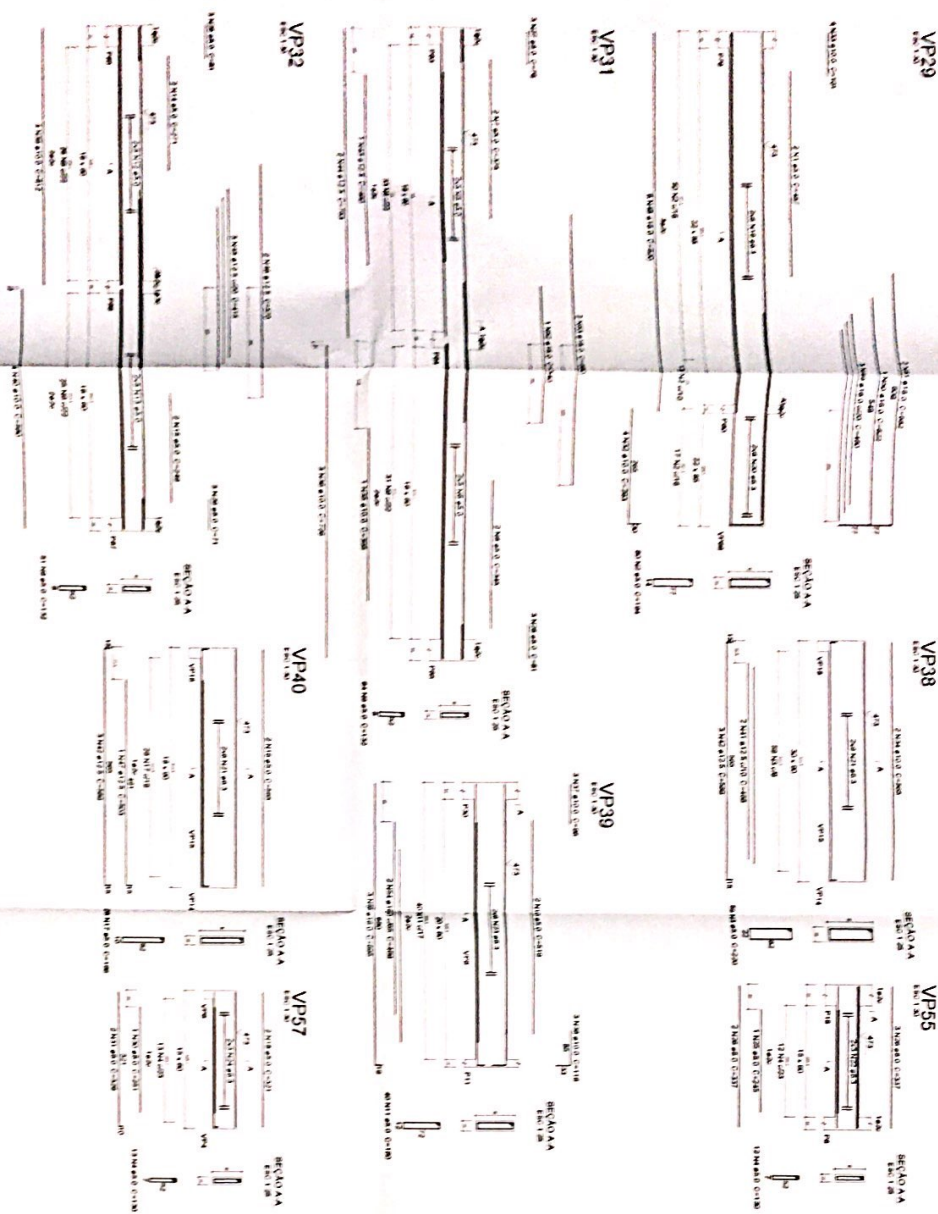

# ESTRUTURAL

## CÂMARA MUNICIPAL DE GURUPI

PROPOSTA DE CÁMARA MUNICIPAL DE GURUPI  
 LOCAL: RUA DO SOL, LOTEAMENTO PARA FILIO MOURERIA  
 AUTOMATIZADO: LIDAS VALADARES EIRELI ME

PROPOSTA  
**55/59**



**ASSINATURAS**  
 CARLOS ALBERTO DE SOUZA  
 CARLOS ALBERTO DE SOUZA  
 CARLOS ALBERTO DE SOUZA  
 CARLOS ALBERTO DE SOUZA

LEI Nº 910 DE FEVEREIRO DE 1998  
 ESTE PROJETO ESTA PROTEGIDO POR LEI DE DIREITO AUTORAL, SENDO PROIBIDA  
 SUA REPRODUÇÃO TOTAL OU PARCIAL, SOB AS PENAS DA LEI

PROJETO: \_\_\_\_\_ DATA: \_\_\_\_\_

INDICADA: \_\_\_\_\_

JANEIRO/2020

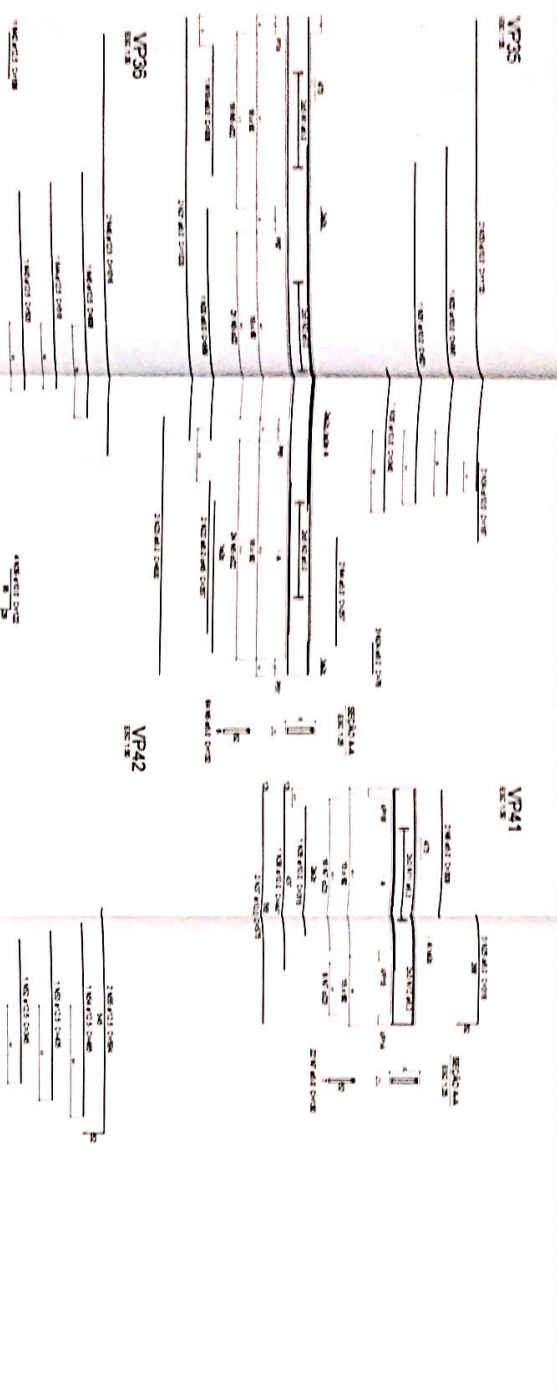

| RESUMO DE MÃO DE OBRA |        |       |             |             |        |       |             |             |        |       |             |             |       |
|-----------------------|--------|-------|-------------|-------------|--------|-------|-------------|-------------|--------|-------|-------------|-------------|-------|
| GRUP.                 | QUANT. | UNID. | PREÇO UNIT. | VALOR UNIT. | QUANT. | UNID. | PREÇO UNIT. | VALOR UNIT. | QUANT. | UNID. | PREÇO UNIT. | VALOR UNIT. | TOTAL |
| 1                     | 1      | m²    | 100         | 100         | 1      | m²    | 100         | 100         | 1      | m²    | 100         | 100         | 300   |
| 2                     | 1      | m²    | 100         | 100         | 1      | m²    | 100         | 100         | 1      | m²    | 100         | 100         | 300   |
| 3                     | 1      | m²    | 100         | 100         | 1      | m²    | 100         | 100         | 1      | m²    | 100         | 100         | 300   |
| 4                     | 1      | m²    | 100         | 100         | 1      | m²    | 100         | 100         | 1      | m²    | 100         | 100         | 300   |
| 5                     | 1      | m²    | 100         | 100         | 1      | m²    | 100         | 100         | 1      | m²    | 100         | 100         | 300   |
| 6                     | 1      | m²    | 100         | 100         | 1      | m²    | 100         | 100         | 1      | m²    | 100         | 100         | 300   |
| 7                     | 1      | m²    | 100         | 100         | 1      | m²    | 100         | 100         | 1      | m²    | 100         | 100         | 300   |
| 8                     | 1      | m²    | 100         | 100         | 1      | m²    | 100         | 100         | 1      | m²    | 100         | 100         | 300   |
| 9                     | 1      | m²    | 100         | 100         | 1      | m²    | 100         | 100         | 1      | m²    | 100         | 100         | 300   |
| 10                    | 1      | m²    | 100         | 100         | 1      | m²    | 100         | 100         | 1      | m²    | 100         | 100         | 300   |
| 11                    | 1      | m²    | 100         | 100         | 1      | m²    | 100         | 100         | 1      | m²    | 100         | 100         | 300   |
| 12                    | 1      | m²    | 100         | 100         | 1      | m²    | 100         | 100         | 1      | m²    | 100         | 100         | 300   |
| 13                    | 1      | m²    | 100         | 100         | 1      | m²    | 100         | 100         | 1      | m²    | 100         | 100         | 300   |
| 14                    | 1      | m²    | 100         | 100         | 1      | m²    | 100         | 100         | 1      | m²    | 100         | 100         | 300   |
| 15                    | 1      | m²    | 100         | 100         | 1      | m²    | 100         | 100         | 1      | m²    | 100         | 100         | 300   |
| 16                    | 1      | m²    | 100         | 100         | 1      | m²    | 100         | 100         | 1      | m²    | 100         | 100         | 300   |
| 17                    | 1      | m²    | 100         | 100         | 1      | m²    | 100         | 100         | 1      | m²    | 100         | 100         | 300   |
| 18                    | 1      | m²    | 100         | 100         | 1      | m²    | 100         | 100         | 1      | m²    | 100         | 100         | 300   |
| 19                    | 1      | m²    | 100         | 100         | 1      | m²    | 100         | 100         | 1      | m²    | 100         | 100         | 300   |
| 20                    | 1      | m²    | 100         | 100         | 1      | m²    | 100         | 100         | 1      | m²    | 100         | 100         | 300   |
| 21                    | 1      | m²    | 100         | 100         | 1      | m²    | 100         | 100         | 1      | m²    | 100         | 100         | 300   |
| 22                    | 1      | m²    | 100         | 100         | 1      | m²    | 100         | 100         | 1      | m²    | 100         | 100         | 300   |
| 23                    | 1      | m²    | 100         | 100         | 1      | m²    | 100         | 100         | 1      | m²    | 100         | 100         | 300   |
| 24                    | 1      | m²    | 100         | 100         | 1      | m²    | 100         | 100         | 1      | m²    | 100         | 100         | 300   |
| 25                    | 1      | m²    | 100         | 100         | 1      | m²    | 100         | 100         | 1      | m²    | 100         | 100         | 300   |
| 26                    | 1      | m²    | 100         | 100         | 1      | m²    | 100         | 100         | 1      | m²    | 100         | 100         | 300   |
| 27                    | 1      | m²    | 100         | 100         | 1      | m²    | 100         | 100         | 1      | m²    | 100         | 100         | 300   |
| 28                    | 1      | m²    | 100         | 100         | 1      | m²    | 100         | 100         | 1      | m²    | 100         | 100         | 300   |
| 29                    | 1      | m²    | 100         | 100         | 1      | m²    | 100         | 100         | 1      | m²    | 100         | 100         | 300   |
| 30                    | 1      | m²    | 100         | 100         | 1      | m²    | 100         | 100         | 1      | m²    | 100         | 100         | 300   |
| 31                    | 1      | m²    | 100         | 100         | 1      | m²    | 100         | 100         | 1      | m²    | 100         | 100         | 300   |
| 32                    | 1      | m²    | 100         | 100         | 1      | m²    | 100         | 100         | 1      | m²    | 100         | 100         | 300   |
| 33                    | 1      | m²    | 100         | 100         | 1      | m²    | 100         | 100         | 1      | m²    | 100         | 100         | 300   |
| 34                    | 1      | m²    | 100         | 100         | 1      | m²    | 100         | 100         | 1      | m²    | 100         | 100         | 300   |
| 35                    | 1      | m²    | 100         | 100         | 1      | m²    | 100         | 100         | 1      | m²    | 100         | 100         | 300   |
| 36                    | 1      | m²    | 100         | 100         | 1      | m²    | 100         | 100         | 1      | m²    | 100         | 100         | 300   |
| 37                    | 1      | m²    | 100         | 100         | 1      | m²    | 100         | 100         | 1      | m²    | 100         | 100         | 300   |
| 38                    | 1      | m²    | 100         | 100         | 1      | m²    | 100         | 100         | 1      | m²    | 100         | 100         | 300   |
| 39                    | 1      | m²    | 100         | 100         | 1      | m²    | 100         | 100         | 1      | m²    | 100         | 100         | 300   |
| 40                    | 1      | m²    | 100         | 100         | 1      | m²    | 100         | 100         | 1      | m²    | 100         | 100         | 300   |
| 41                    | 1      | m²    | 100         | 100         | 1      | m²    | 100         | 100         | 1      | m²    | 100         | 100         | 300   |
| 42                    | 1      | m²    | 100         | 100         | 1      | m²    | 100         | 100         | 1      | m²    | 100         | 100         | 300   |
| 43                    | 1      | m²    | 100         | 100         | 1      | m²    | 100         | 100         | 1      | m²    | 100         | 100         | 300   |
| 44                    | 1      | m²    | 100         | 100         | 1      | m²    | 100         | 100         | 1      | m²    | 100         | 100         | 300   |
| 45                    | 1      | m²    | 100         | 100         | 1      | m²    | 100         | 100         | 1      | m²    | 100         | 100         | 300   |
| 46                    | 1      | m²    | 100         | 100         | 1      | m²    | 100         | 100         | 1      | m²    | 100         | 100         | 300   |
| 47                    | 1      | m²    | 100         | 100         | 1      | m²    | 100         | 100         | 1      | m²    | 100         | 100         | 300   |
| 48                    | 1      | m²    | 100         | 100         | 1      | m²    | 100         | 100         | 1      | m²    | 100         | 100         | 300   |
| 49                    | 1      | m²    | 100         | 100         | 1      | m²    | 100         | 100         | 1      | m²    | 100         | 100         | 300   |
| 50                    | 1      | m²    | 100         | 100         | 1      | m²    | 100         | 100         | 1      | m²    | 100         | 100         | 300   |
| 51                    | 1      | m²    | 100         | 100         | 1      | m²    | 100         | 100         | 1      | m²    | 100         | 100         | 300   |
| 52                    | 1      | m²    | 100         | 100         | 1      | m²    | 100         | 100         | 1      | m²    | 100         | 100         | 300   |
| 53                    | 1      | m²    | 100         | 100         | 1      | m²    | 100         | 100         | 1      | m²    | 100         | 100         | 300   |
| 54                    | 1      | m²    | 100         | 100         | 1      | m²    | 100         | 100         | 1      | m²    | 100         | 100         | 300   |
| 55                    | 1      | m²    | 100         | 100         | 1      | m²    | 100         | 100         | 1      | m²    | 100         | 100         | 300   |



# ESTRUTURAL

**CÂMARA MUNICIPAL DE GURUPI**

PROPRIETÁRIO: CÂMARA MUNICIPAL DE GURUPI  
 LOCAL: RUA 02.00 06, LOTEAMENTO PARK FILO MOUREIRA  
 GURUPI-TO  
 ALVENIA DO PROJETO: LT. DA S VALADARES EIRELI-ME

ALVENIA DO PROJETO: LT. DA S VALADARES EIRELI-ME

CÂMARA MUNICIPAL DE GURUPI  
 Engenharia Civil



| PAYMENT | TERRENO | RESERVO | ESCALA | INDICADA | DATA         |
|---------|---------|---------|--------|----------|--------------|
|         |         |         |        |          | JANEIRO/2020 |

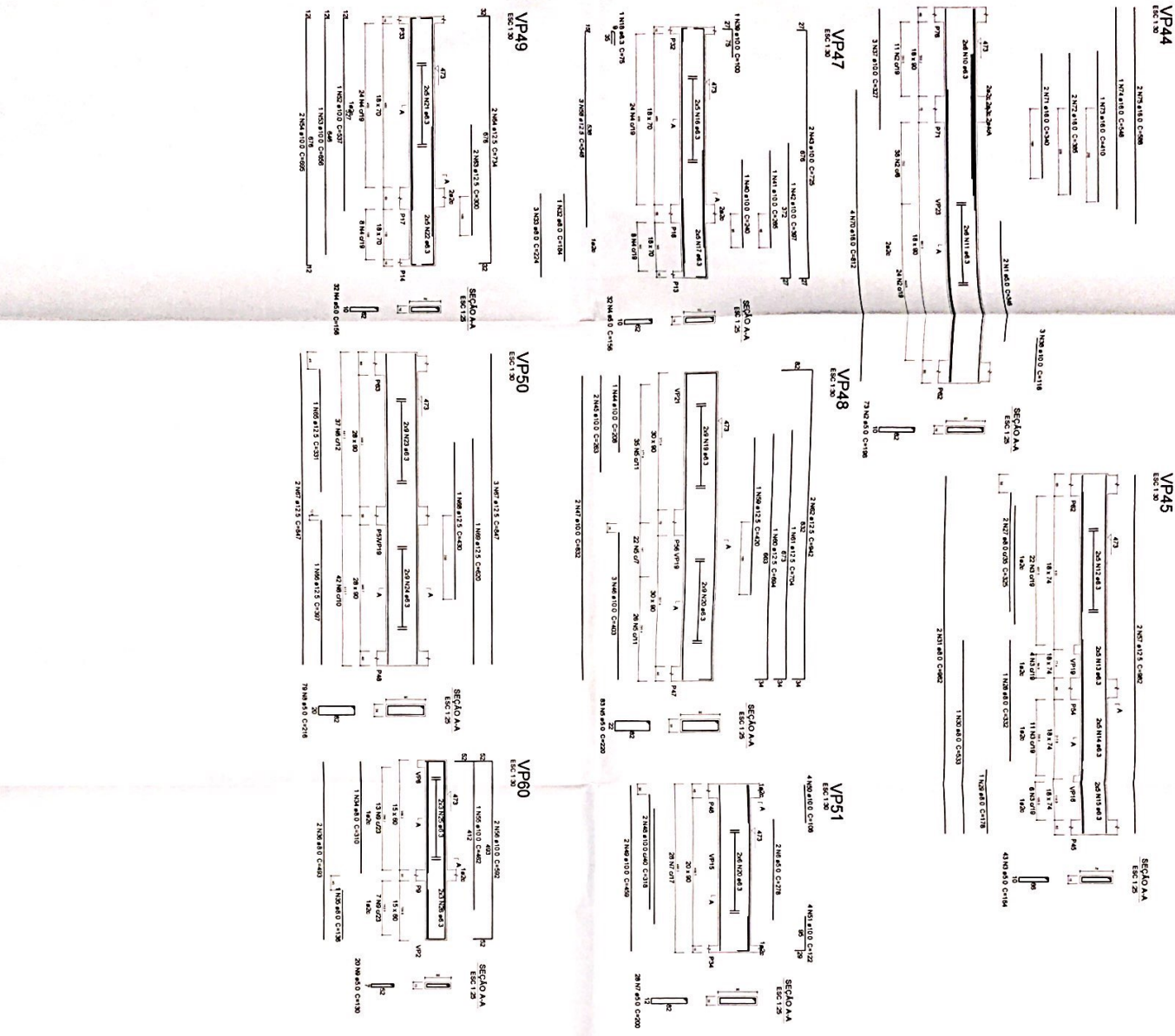

**Relatório do aço**

| ACO | N  | FORMAT | QUANT | 1.3081 | 1.3074 | 1.3074 |
|-----|----|--------|-------|--------|--------|--------|
| ACO | N  | FORMAT | QUANT | 1.3081 | 1.3074 | 1.3074 |
| 1   | 50 | 10.0   | 2     | 402    | 402    | 402    |
| 2   | 50 | 10.0   | 2     | 402    | 402    | 402    |
| 3   | 50 | 10.0   | 2     | 402    | 402    | 402    |
| 4   | 50 | 10.0   | 2     | 402    | 402    | 402    |
| 5   | 50 | 10.0   | 2     | 402    | 402    | 402    |
| 6   | 50 | 10.0   | 2     | 402    | 402    | 402    |
| 7   | 50 | 10.0   | 2     | 402    | 402    | 402    |
| 8   | 50 | 10.0   | 2     | 402    | 402    | 402    |
| 9   | 50 | 10.0   | 2     | 402    | 402    | 402    |
| 10  | 50 | 10.0   | 2     | 402    | 402    | 402    |
| 11  | 50 | 10.0   | 2     | 402    | 402    | 402    |
| 12  | 50 | 10.0   | 2     | 402    | 402    | 402    |
| 13  | 50 | 10.0   | 2     | 402    | 402    | 402    |
| 14  | 50 | 10.0   | 2     | 402    | 402    | 402    |
| 15  | 50 | 10.0   | 2     | 402    | 402    | 402    |
| 16  | 50 | 10.0   | 2     | 402    | 402    | 402    |
| 17  | 50 | 10.0   | 2     | 402    | 402    | 402    |
| 18  | 50 | 10.0   | 2     | 402    | 402    | 402    |
| 19  | 50 | 10.0   | 2     | 402    | 402    | 402    |
| 20  | 50 | 10.0   | 2     | 402    | 402    | 402    |
| 21  | 50 | 10.0   | 2     | 402    | 402    | 402    |
| 22  | 50 | 10.0   | 2     | 402    | 402    | 402    |
| 23  | 50 | 10.0   | 2     | 402    | 402    | 402    |
| 24  | 50 | 10.0   | 2     | 402    | 402    | 402    |
| 25  | 50 | 10.0   | 2     | 402    | 402    | 402    |
| 26  | 50 | 10.0   | 2     | 402    | 402    | 402    |
| 27  | 50 | 10.0   | 2     | 402    | 402    | 402    |
| 28  | 50 | 10.0   | 2     | 402    | 402    | 402    |
| 29  | 50 | 10.0   | 2     | 402    | 402    | 402    |
| 30  | 50 | 10.0   | 2     | 402    | 402    | 402    |
| 31  | 50 | 10.0   | 2     | 402    | 402    | 402    |
| 32  | 50 | 10.0   | 2     | 402    | 402    | 402    |
| 33  | 50 | 10.0   | 2     | 402    | 402    | 402    |
| 34  | 50 | 10.0   | 2     | 402    | 402    | 402    |
| 35  | 50 | 10.0   | 2     | 402    | 402    | 402    |
| 36  | 50 | 10.0   | 2     | 402    | 402    | 402    |
| 37  | 50 | 10.0   | 2     | 402    | 402    | 402    |
| 38  | 50 | 10.0   | 2     | 402    | 402    | 402    |
| 39  | 50 | 10.0   | 2     | 402    | 402    | 402    |
| 40  | 50 | 10.0   | 2     | 402    | 402    | 402    |
| 41  | 50 | 10.0   | 2     | 402    | 402    | 402    |
| 42  | 50 | 10.0   | 2     | 402    | 402    | 402    |
| 43  | 50 | 10.0   | 2     | 402    | 402    | 402    |
| 44  | 50 | 10.0   | 2     | 402    | 402    | 402    |
| 45  | 50 | 10.0   | 2     | 402    | 402    | 402    |
| 46  | 50 | 10.0   | 2     | 402    | 402    | 402    |
| 47  | 50 | 10.0   | 2     | 402    | 402    | 402    |
| 48  | 50 | 10.0   | 2     | 402    | 402    | 402    |
| 49  | 50 | 10.0   | 2     | 402    | 402    | 402    |
| 50  | 50 | 10.0   | 2     | 402    | 402    | 402    |
| 51  | 50 | 10.0   | 2     | 402    | 402    | 402    |
| 52  | 50 | 10.0   | 2     | 402    | 402    | 402    |
| 53  | 50 | 10.0   | 2     | 402    | 402    | 402    |
| 54  | 50 | 10.0   | 2     | 402    | 402    | 402    |

| ACO | N    | FORMAT | QUANT | 1.3081 | 1.3074 | 1.3074 |
|-----|------|--------|-------|--------|--------|--------|
| 55  | 10.0 |        |       |        |        |        |
| 56  | 10.0 |        |       |        |        |        |
| 57  | 10.0 |        |       |        |        |        |
| 58  | 10.0 |        |       |        |        |        |
| 59  | 10.0 |        |       |        |        |        |
| 60  | 10.0 |        |       |        |        |        |
| 61  | 10.0 |        |       |        |        |        |
| 62  | 10.0 |        |       |        |        |        |
| 63  | 10.0 |        |       |        |        |        |
| 64  | 10.0 |        |       |        |        |        |
| 65  | 10.0 |        |       |        |        |        |
| 66  | 10.0 |        |       |        |        |        |
| 67  | 10.0 |        |       |        |        |        |
| 68  | 10.0 |        |       |        |        |        |
| 69  | 10.0 |        |       |        |        |        |
| 70  | 10.0 |        |       |        |        |        |
| 71  | 10.0 |        |       |        |        |        |
| 72  | 10.0 |        |       |        |        |        |
| 73  | 10.0 |        |       |        |        |        |
| 74  | 10.0 |        |       |        |        |        |
| 75  | 10.0 |        |       |        |        |        |

**Resumo do aço**

| ACO | N    | FORMAT | QUANT | 1.3081 | 1.3074 | 1.3074 |
|-----|------|--------|-------|--------|--------|--------|
| 56  | 10.0 |        |       |        |        |        |
| 57  | 10.0 |        |       |        |        |        |
| 58  | 10.0 |        |       |        |        |        |
| 59  | 10.0 |        |       |        |        |        |
| 60  | 10.0 |        |       |        |        |        |
| 61  | 10.0 |        |       |        |        |        |
| 62  | 10.0 |        |       |        |        |        |
| 63  | 10.0 |        |       |        |        |        |
| 64  | 10.0 |        |       |        |        |        |
| 65  | 10.0 |        |       |        |        |        |
| 66  | 10.0 |        |       |        |        |        |
| 67  | 10.0 |        |       |        |        |        |
| 68  | 10.0 |        |       |        |        |        |
| 69  | 10.0 |        |       |        |        |        |
| 70  | 10.0 |        |       |        |        |        |
| 71  | 10.0 |        |       |        |        |        |
| 72  | 10.0 |        |       |        |        |        |
| 73  | 10.0 |        |       |        |        |        |
| 74  | 10.0 |        |       |        |        |        |
| 75  | 10.0 |        |       |        |        |        |

Volume de concreto (C30) = 10.04 m<sup>3</sup>  
 Área de Bases = 110.14 m<sup>2</sup>

**PREFERIÇA:** CAUITO.

**BOMBEIRO NATURISTAS.**

# ESTRUTURAL

## CÂMARA MUNICIPAL DE GURUPI

PROPRIETÁRIO: CÂMARA MUNICIPAL DE GURUPI  
 LOCAL: RUA 02. CD. 06. LOTEAMENTO PARK FILO MOURAIRA, GURUPI-TO  
 AUTORIZADO POR: LL DA S VALADARES ERELI - ME

**ARBES:**  
 ARBES DO TERRENO: 1000.00 m<sup>2</sup>  
 ARBES DE SUPERFÍCIE: 500.00 m<sup>2</sup>  
 ARBES TOTAIS: 2.875.00 m<sup>2</sup>

**ASSINATURAS:**  
 CÂMARA MUNICIPAL DE GURUPI  
 CÂMARA MUNICIPAL DE GURUPI  
 LL DA S VALADARES ERELI - ME  
 Rua 02. CD. 06. Loteamento Park Filo Mouraيرا  
 Gurupi - TO, 76900-000

**VALADARES**  
 Engenharia

PAVIMENTO: TERREO  
 ESCALA: INDICADA  
 DATA: JANEIRO/2020

LEI Nº 9310, DE FEVEREIRO DE 1998  
 ESTE PROJETO ESTÁ PROTEGIDO POR LEI DE DIREITO AUTORSAL, SENDO PROIBIDA  
 SUA REPRODUÇÃO TOTAL OU PARCIAL, SOB AS PENAS DA LEI

TRABALHO Nº: 57/59

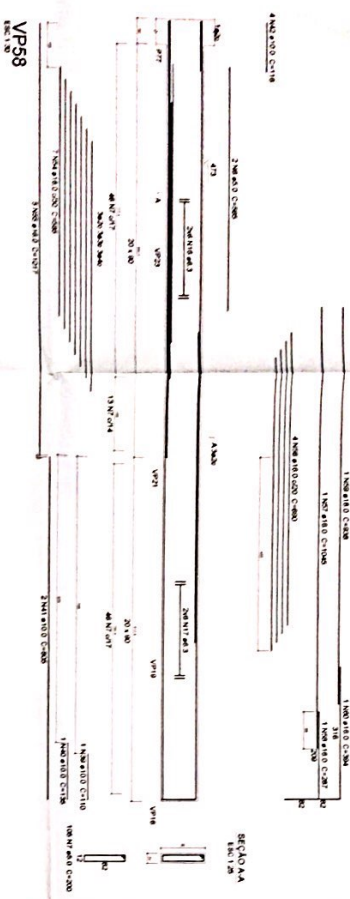
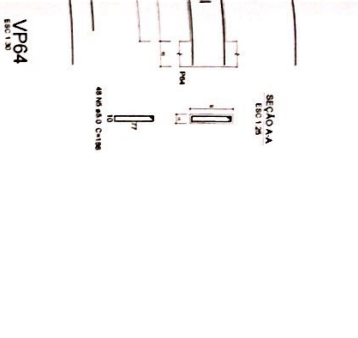
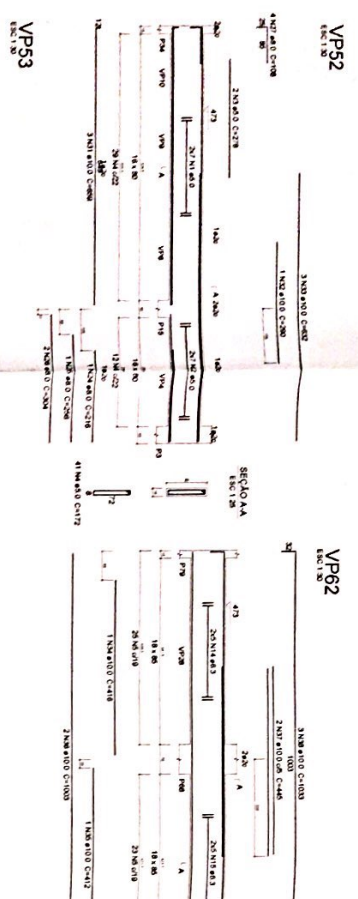

**Resumo do ego**

| ACO | N   | Dim | QUANT | UNIT  | COTAC |
|-----|-----|-----|-------|-------|-------|
| 40  | 1   | 100 | 1     | 100   | 100   |
| 40  | 2   | 100 | 2     | 200   | 200   |
| 40  | 3   | 100 | 3     | 300   | 300   |
| 40  | 4   | 100 | 4     | 400   | 400   |
| 40  | 5   | 100 | 5     | 500   | 500   |
| 40  | 6   | 100 | 6     | 600   | 600   |
| 40  | 7   | 100 | 7     | 700   | 700   |
| 40  | 8   | 100 | 8     | 800   | 800   |
| 40  | 9   | 100 | 9     | 900   | 900   |
| 40  | 10  | 100 | 10    | 1000  | 1000  |
| 40  | 11  | 100 | 11    | 1100  | 1100  |
| 40  | 12  | 100 | 12    | 1200  | 1200  |
| 40  | 13  | 100 | 13    | 1300  | 1300  |
| 40  | 14  | 100 | 14    | 1400  | 1400  |
| 40  | 15  | 100 | 15    | 1500  | 1500  |
| 40  | 16  | 100 | 16    | 1600  | 1600  |
| 40  | 17  | 100 | 17    | 1700  | 1700  |
| 40  | 18  | 100 | 18    | 1800  | 1800  |
| 40  | 19  | 100 | 19    | 1900  | 1900  |
| 40  | 20  | 100 | 20    | 2000  | 2000  |
| 40  | 21  | 100 | 21    | 2100  | 2100  |
| 40  | 22  | 100 | 22    | 2200  | 2200  |
| 40  | 23  | 100 | 23    | 2300  | 2300  |
| 40  | 24  | 100 | 24    | 2400  | 2400  |
| 40  | 25  | 100 | 25    | 2500  | 2500  |
| 40  | 26  | 100 | 26    | 2600  | 2600  |
| 40  | 27  | 100 | 27    | 2700  | 2700  |
| 40  | 28  | 100 | 28    | 2800  | 2800  |
| 40  | 29  | 100 | 29    | 2900  | 2900  |
| 40  | 30  | 100 | 30    | 3000  | 3000  |
| 40  | 31  | 100 | 31    | 3100  | 3100  |
| 40  | 32  | 100 | 32    | 3200  | 3200  |
| 40  | 33  | 100 | 33    | 3300  | 3300  |
| 40  | 34  | 100 | 34    | 3400  | 3400  |
| 40  | 35  | 100 | 35    | 3500  | 3500  |
| 40  | 36  | 100 | 36    | 3600  | 3600  |
| 40  | 37  | 100 | 37    | 3700  | 3700  |
| 40  | 38  | 100 | 38    | 3800  | 3800  |
| 40  | 39  | 100 | 39    | 3900  | 3900  |
| 40  | 40  | 100 | 40    | 4000  | 4000  |
| 40  | 41  | 100 | 41    | 4100  | 4100  |
| 40  | 42  | 100 | 42    | 4200  | 4200  |
| 40  | 43  | 100 | 43    | 4300  | 4300  |
| 40  | 44  | 100 | 44    | 4400  | 4400  |
| 40  | 45  | 100 | 45    | 4500  | 4500  |
| 40  | 46  | 100 | 46    | 4600  | 4600  |
| 40  | 47  | 100 | 47    | 4700  | 4700  |
| 40  | 48  | 100 | 48    | 4800  | 4800  |
| 40  | 49  | 100 | 49    | 4900  | 4900  |
| 40  | 50  | 100 | 50    | 5000  | 5000  |
| 40  | 51  | 100 | 51    | 5100  | 5100  |
| 40  | 52  | 100 | 52    | 5200  | 5200  |
| 40  | 53  | 100 | 53    | 5300  | 5300  |
| 40  | 54  | 100 | 54    | 5400  | 5400  |
| 40  | 55  | 100 | 55    | 5500  | 5500  |
| 40  | 56  | 100 | 56    | 5600  | 5600  |
| 40  | 57  | 100 | 57    | 5700  | 5700  |
| 40  | 58  | 100 | 58    | 5800  | 5800  |
| 40  | 59  | 100 | 59    | 5900  | 5900  |
| 40  | 60  | 100 | 60    | 6000  | 6000  |
| 40  | 61  | 100 | 61    | 6100  | 6100  |
| 40  | 62  | 100 | 62    | 6200  | 6200  |
| 40  | 63  | 100 | 63    | 6300  | 6300  |
| 40  | 64  | 100 | 64    | 6400  | 6400  |
| 40  | 65  | 100 | 65    | 6500  | 6500  |
| 40  | 66  | 100 | 66    | 6600  | 6600  |
| 40  | 67  | 100 | 67    | 6700  | 6700  |
| 40  | 68  | 100 | 68    | 6800  | 6800  |
| 40  | 69  | 100 | 69    | 6900  | 6900  |
| 40  | 70  | 100 | 70    | 7000  | 7000  |
| 40  | 71  | 100 | 71    | 7100  | 7100  |
| 40  | 72  | 100 | 72    | 7200  | 7200  |
| 40  | 73  | 100 | 73    | 7300  | 7300  |
| 40  | 74  | 100 | 74    | 7400  | 7400  |
| 40  | 75  | 100 | 75    | 7500  | 7500  |
| 40  | 76  | 100 | 76    | 7600  | 7600  |
| 40  | 77  | 100 | 77    | 7700  | 7700  |
| 40  | 78  | 100 | 78    | 7800  | 7800  |
| 40  | 79  | 100 | 79    | 7900  | 7900  |
| 40  | 80  | 100 | 80    | 8000  | 8000  |
| 40  | 81  | 100 | 81    | 8100  | 8100  |
| 40  | 82  | 100 | 82    | 8200  | 8200  |
| 40  | 83  | 100 | 83    | 8300  | 8300  |
| 40  | 84  | 100 | 84    | 8400  | 8400  |
| 40  | 85  | 100 | 85    | 8500  | 8500  |
| 40  | 86  | 100 | 86    | 8600  | 8600  |
| 40  | 87  | 100 | 87    | 8700  | 8700  |
| 40  | 88  | 100 | 88    | 8800  | 8800  |
| 40  | 89  | 100 | 89    | 8900  | 8900  |
| 40  | 90  | 100 | 90    | 9000  | 9000  |
| 40  | 91  | 100 | 91    | 9100  | 9100  |
| 40  | 92  | 100 | 92    | 9200  | 9200  |
| 40  | 93  | 100 | 93    | 9300  | 9300  |
| 40  | 94  | 100 | 94    | 9400  | 9400  |
| 40  | 95  | 100 | 95    | 9500  | 9500  |
| 40  | 96  | 100 | 96    | 9600  | 9600  |
| 40  | 97  | 100 | 97    | 9700  | 9700  |
| 40  | 98  | 100 | 98    | 9800  | 9800  |
| 40  | 99  | 100 | 99    | 9900  | 9900  |
| 40  | 100 | 100 | 100   | 10000 | 10000 |

**ESTRUTURAL**

**CÂMARA MUNICIPAL DE GURUPI**

PROPRIETÁRIO: CÂMARA MUNICIPAL DE GURUPI  
 LOCAL: RUA 02 OD 06, LOTEAMENTO PARK FILO MOUREIRA, GURUPI-TO  
 AUTORA DO PROJETO: LL.DA S VALDARES ERELI-ME

**58/59**

**VALDARES**  
*Desenv*

PROFESSORA

PREFETURA: CAU-TO  
 GOVERNO: NATURALISTAS

CONTÉUDO: VIDA PISO 9

ASSINATURAS:  
 CLAUDIA MOURA DE GURUPI  
 CÂMARA MUNICIPAL DE GURUPI  
 LL.DA S VALDARES ERELI-ME  
 L.L.D.S Valdare Ereli-Me  
 Loteado Loteado de 06, 11, 02, 03, 04, 05, 06, 07, 08, 09, 10, 11, 12, 13, 14, 15, 16, 17, 18, 19, 20, 21, 22, 23, 24, 25, 26, 27, 28, 29, 30, 31, 32, 33, 34, 35, 36, 37, 38, 39, 40, 41, 42, 43, 44, 45, 46, 47, 48, 49, 50, 51, 52, 53, 54, 55, 56, 57, 58, 59, 60, 61, 62, 63, 64, 65, 66, 67, 68, 69, 70, 71, 72, 73, 74, 75, 76, 77, 78, 79, 80, 81, 82, 83, 84, 85, 86, 87, 88, 89, 90, 91, 92, 93, 94, 95, 96, 97, 98, 99, 100

PARÂMETRO: TERRENO  
 N.º: 100  
 DATA: JANEIRO/2020

LEI Nº 9.010, DE FEVEREIRO DE 1.980  
 ESTE PROJETO ESTA PROTEGIDO POR LEI DE DIREITO AUTORAL, SENDO PROIBIDA  
 SUA REPRODUÇÃO TOTAL OU PARCIAL, SOB AS PENAS DA LEI

VP63

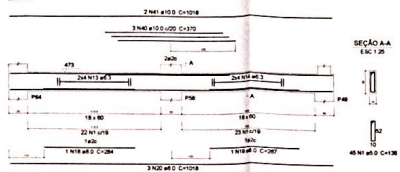

VP65

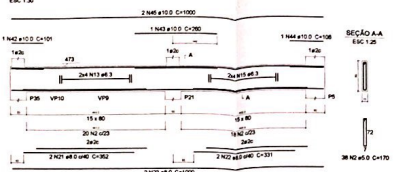

VP66

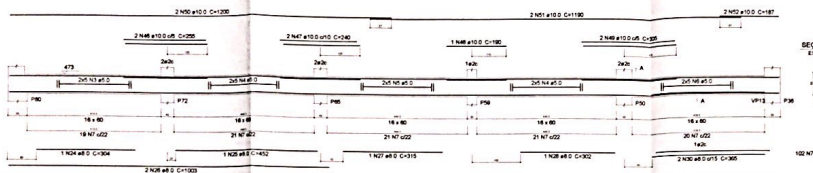

VP68

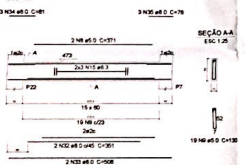

VP70

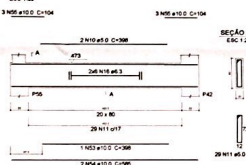

VP71

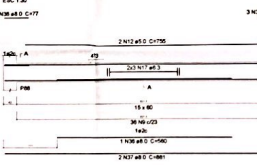

VP69

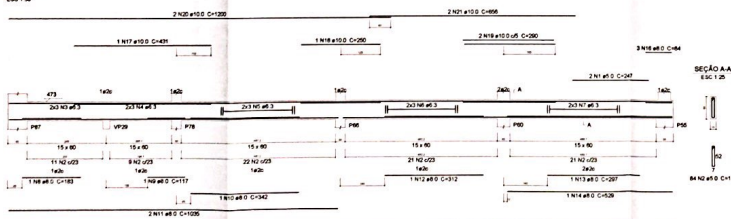

Relação do aço

Table with columns: AÇO, QTD, DIM, QUANT, UNID, C TOTAL. Lists steel quantities for various reinforcement bars.

Resumo do aço

Summary table for steel quantities with columns: AÇO, QTD, C TOTAL, PESO 10%.

Relação do aço

Table with columns: AÇO, QTD, DIM, QUANT, UNID, C TOTAL. Lists steel quantities for various reinforcement bars.

Table with columns: AÇO, QTD, DIM, QUANT, UNID, C TOTAL. Lists steel quantities for various reinforcement bars.

Resumo do aço

Summary table for steel quantities with columns: AÇO, QTD, C TOTAL, PESO 10%.

Administrative fields for 'PREFEITURA', 'CAU-TO', and 'BOMBEIRO / NATURATINS'.

ESTRUTURAL CÂMARA MUNICIPAL DE GURUPI

PROJETO: CÂMARA MUNICIPAL DE GURUPI LOCAL: RUA 02 OD 06. LOTAMENTO PARK FILÓ MOUREIRA. CURUPI-TO. AUTOR DO PROJETO: LL DA S VALADARES EIRELI-ME

PRONUM 59/59

ÁREAS: ÁREA DO TERRENO: 2800,00 m²; ÁREA PAV. SUPERIOR: 980,00 m²; ÁREA TOTAL: 2.800,00 m²; ÁREA TÉCNICA: 82,76 m².

CONTEÚDO: VIGAS PRD 10

ASSINATURAS: CAMARA MUNICIPAL DE GURUPI CURUPI-TO. LOPES LOPES. LL DA S VALADARES EIRELI-ME. CÂMARA MUNICIPAL DE GURUPI. LOPES LOPES DE SAVALADARES - Desenhista Legal 83.2901/MS-10



Table with columns: PAVIMENTO, TERREO, DESENHO, ESCALA, DATA. Shows 'TERREO', 'INDICADA', 'JANEIRO/2020'.

LEI Nº 9.610, DE FEVEREIRO DE 1.998. ESTE PROJETO ESTA PROTEGIDO POR LEI DE DIREITO AUTORAL, SENDO PROIBIDA SUA REPRODUÇÃO TOTAL OU PARCIAL, SOB AS PENAS DA LEI.